mônica

100 PÁGINAS

ALMANAQUE de NATAL

http://tehmarx.blogspot.com/

EDITORA ABRIL

7

Cr$ 55

Manaus, Santarém, Boa Vista, Altamira, Macapá, Porto Velho, Rio Branco, Jiparaná (via aérea): Cr$ 70 — CÓD. 0044

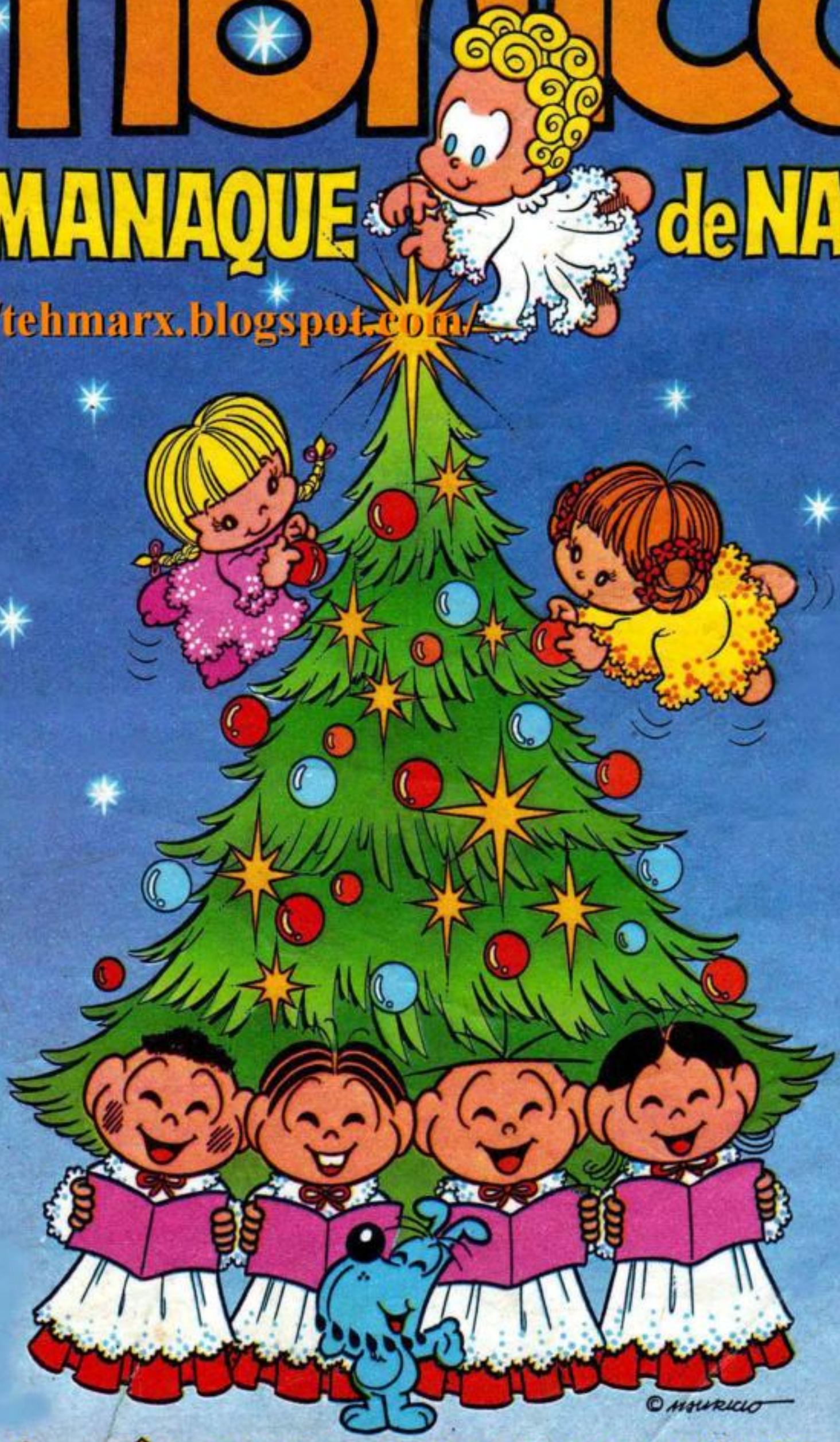

EXTRA: MÔNICA E A TURMA FALAM DO NATAL

EM SUPER-8 SONORO

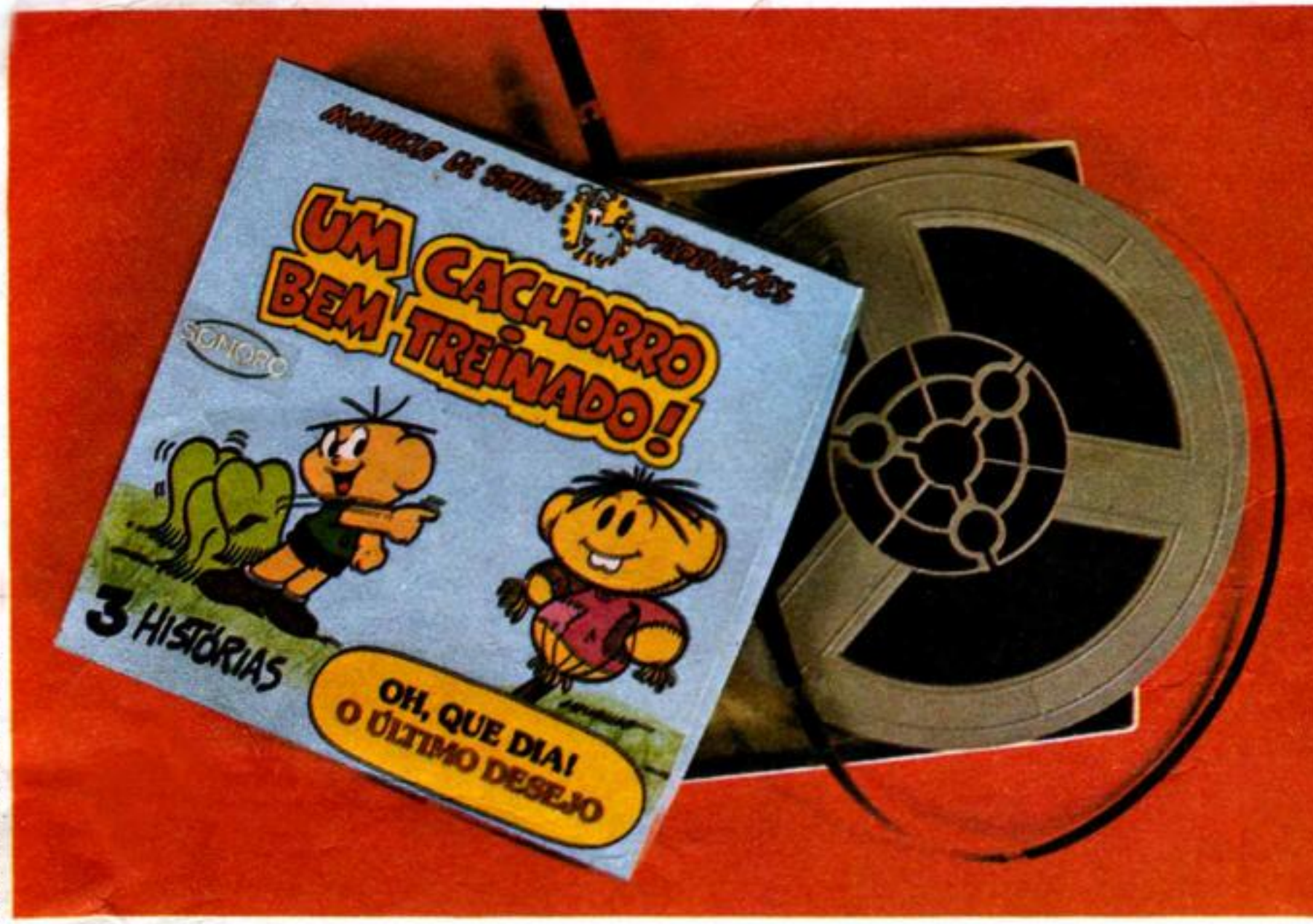

© 1980 MAURÍCIO DE SOUSA PRODUÇÕES LTDA

Um filme com três historinhas, em desenho animado:

- ★ Um cacharro bem treinado!
- ★ O último desejo!
- ★ Óh, que dia!

8 MINUTOS DE DURAÇÃO!

Preço **Cr$ 4.000,00** validade só **60 dias**

Faça logo seu pedido pelo reembolso postal!

À GEPAS LTDA.-CAIXA POSTAL 510 - SÃO PAULO-CEP 01000

Quero receber pelo reembolso postal_____ filmes da turma da Mônica

Nome _____

Endereço _____

Bairro_____ ZC_____

Cidade_____ CEP_____ Estado _____

AL. MÔ-07

Assinatura do pai
ou responsável _____

O NATAL DE TODOS NÓS

Na noite de 24 de dezembro, o Natal chega para todos nós. De mansinho, com um jeitinho quente e gostoso, para alguns. Com festa e barulho de copos brindando, para outros. Com esperança e fé renovada para a maioria da Humanidade.

Os pinheirinhos enfeitados, presépios, pacotinhos com presentes, formam a moldura da festa que marca o aniversário do nascimento do Jesus Cristinho.

Este almanaque, com uma seleção das melhores histórias de Natal, criadas nos nossos estúdios, pretende, com sua licença, transformar-se em mais um hábito gostoso de Natal. Todo ano. E nossos personagens têm algumas coisas a dizer para vocês, nas próximas páginas. Junto com nossos votos de bom Natal.

MAURICIO

MSP 80 2410 - AMN 7/1

ANJINHO, tem Natal pra você?

Textos: Mauricio de Sousa. Desenhos: Emy T. Y. Acosta. Arte-Final: Alice K. Takeda. Cores: Márcia Amorim e Yoko Yamasaki

Tem! E é meu tempo mais bonito, mais gostoso, no ano. Como eu não tenho uma casa, uma família, igual a todo mundo, meu Natal é um pouquinho diferente. Repare que eu sumo, sempre, uns dias antes do Natal. Eu e todos os anjinhos que andam por aí, visíveis e invisíveis.

Sabe por quê? Pra faxina do céu! Cada um de nós tem uma estrelinha do céu pra cuidar. Pra polir e deixar brilhando, piscando limpinha no veludo da noite. Precisa ver como dá trabalho. Tem uma mais longe do que a outra. E todas merecendo a mesma atenção, o mesmo carinho. Pra que, na Noite Santa, todos possam olhar pro alto e encontrar, ali, aquela esteira de luzinhas brilhando, brilhando, em volta da grande Estrela de Natal.

E essa, sim. É o maior presente que um anjinho pode desejar. Quem é chamado pra cuidar da grande Estrela até perde a fala. É a maior responsabilidade. Já pensou? Deixar brilhando a Estrela que, todo ano, em algum ponto do universo, está indicando o local do nascimento do Senhor?

Tomara que eu possa, um dia, ainda enquanto estiver com a turminha, ser escolhido pra preparar a grande Estrela. E depois contar pra Mônica, pro Cebolinha, pro Cascão, pra Magali, como foi, exatinha, a veneração do filho de Deus.

CEBOLINHA, fale do Natal

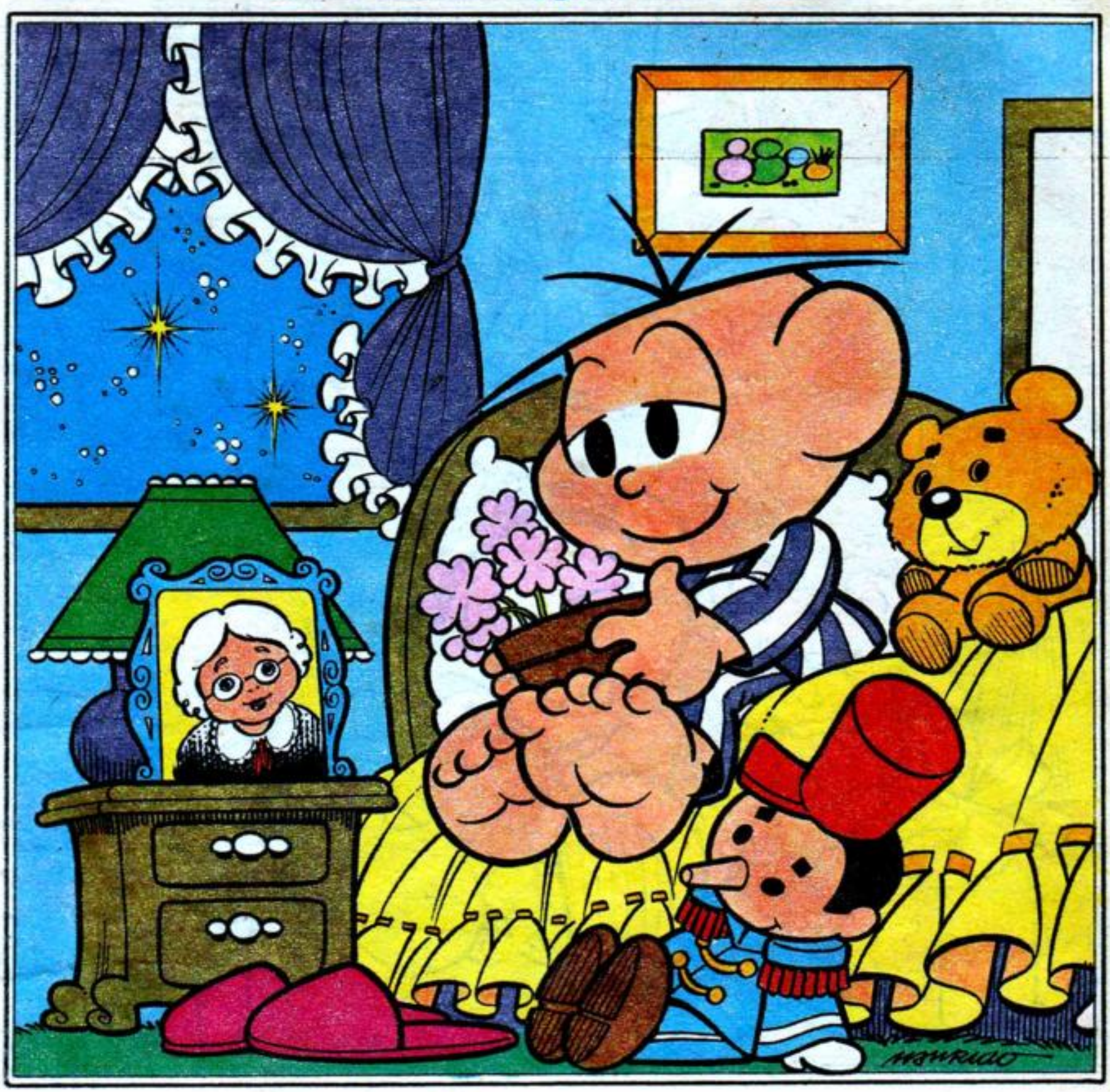

Natal? Deixa eu ver... é dia de ganhar plesente, né? Quer dizer, é dia de espelar plesente. Mas eu acho que não devia ser desse jeito. Teve uma vez que eu quelia um patim, mas ganhei uma bola. Fiquei tliste e o papai ficou mais ainda. Naquele Natal ele não tinha dinheilo pla complar o patim. Mas eu não sabia. Senão, eu não tinha feito aquela cala. Eu acho que a gente devia ficar sem pedir nada, de plesente, no Natal. É que todo mundo fica falando disso. Daí eu também falo que quelo ganhar isso, quelo ganhar aquilo. E o papai e a mamãe ouvem e vão complar. Mas não devia ser assim. Uma vez eles tivelam que viajar e não tinha passagem pla voltalem no Natal. Daí eu passei a noite de Natal com a vovó. Ela fez bolo, doce de leite, contou histólias do tempo antigo, cantou pla eu dolmir. Nem palecia que ela noite de Natal. De manhã, ela me acoldou pla tomar café. Na mesa, tudo gostoso e um plesentinho dela... um vasinho com um matinho bonito, clescendo. Tinha uma fitinha velmelha, de papel, no vaso. Ela me disse que a mudinha ia vilar uma álvole bonita, quando eu também clescesse. Só que ela pla eu cuidar dela. Tlocar de lugar quando ela estivesse maiolzinha. Molhar sempie. Agora a alvolezinha está tão bonita lá no jaldim de casa... foi um plesente que nunca acabou, nunca estlagou. Está cada vez maior e mais folte. Igualzinho ao calinho da minha vó.

TURMA DA MÔNICA

MÔNICA, o que é o Natal pra você?

Puxa! É um tempo legal! É quando Jesus nasceu! É quando a mamãe e o papai armam a árvore de Natal, cheia de enfeitinhos bonitos. Daí, quando chega a noite, mesmo, de Natal, é lá que aparecem os presentes que a gente ganha. A mamãe diz que é o Papai Noel que traz. Mas eu já descobri, faz uns dois anos, que é o papai, mesmo, que traz tudo, escondido no porta-malas do carro. Daí, de noite, quando eu estou dormindo, ele e a mamãe espalham os presentinhos embaixo da árvore. Eu adoro ganhar presentinhos. Neste ano acho que vou ganhar um coelhinho novo, de pelúcia. O meu já está, mesmo, um pouco encardido. Mas eu não gosto quando o Cebolinha e o Cascão dizem que ele está encardido.

CASCÃO, o que você pensa do Natal?

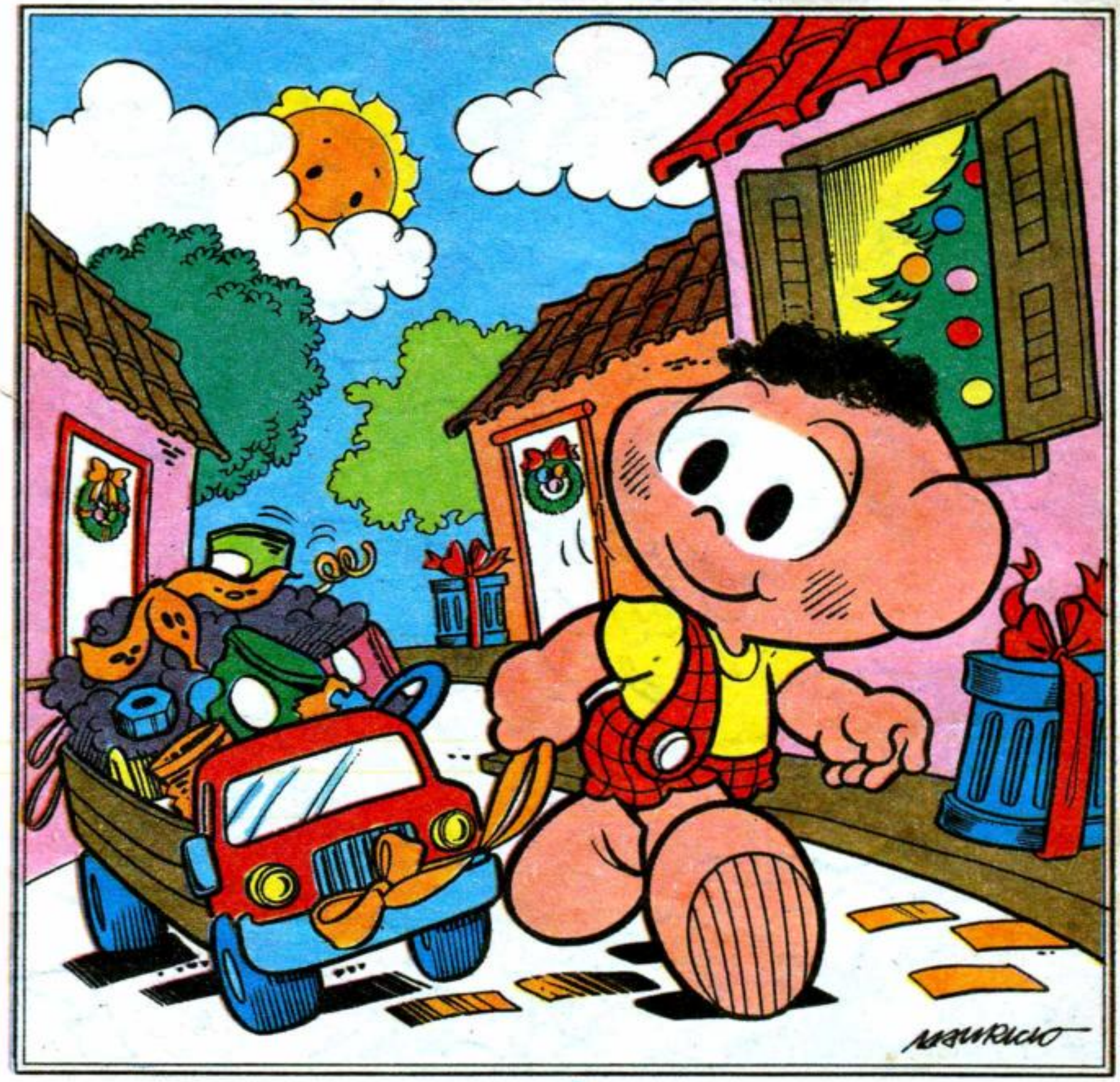

Natal? Ô, é um dia bacana. A gente acorda e vai brincar com brinquedo novo. Brinca tanto que ele fica velho no mesmo dia, mas assim é que ele fica legal, né?

Eu ganhei um caminhãozinho, no ano passado. Desses de puxar. Fiz de conta que era um caminhão de lixo e ia pegando todo o lixinho que encontrava na rua. Essas coisas que a gente vai jogando... maço de cigarro vazio, palito de sorvete, pedaço de papel, casca de fruta, ponta de cigarro. Sabe que meu caminhãozinho ficou cheio antes de acabar o quarteirão? Quanta coisa o pessoal joga na rua!

Acho que neste Natal todo mundo devia ganhar um latão de lixo bem grande, pra aprender a não sujar a rua. Eu posso não gostar de banho, mas gosto de uma calçada bem limpinha. Pra não pisar em vidro, não escorregar em casca de banana e pra poder puxar meu caminhãozinho, fingindo que ele está numa estrada bonita.

MAGALI, do que você gosta mais na festa de Natal?

Da ceia, é claro!

Ah! Na noite de Natal eu janto duas vezes. Na hora do jantar e à meia-noite. E é tão bonito ver a mesa cheia de comida diferente, e de gente em volta... Tem ano que nem cabe todo mundo de uma vez só. Adoro! Só de pensar, hum... tem frango assado, farofa, salada, arroz soltinho, lombinho, maionese, guaraná, abacaxi, uva, melancia e pudim de sobremesa.

A mamãe fica toda contente quando o pessoal come tudo e gosta de tudo. Comigo ela está sempre contente.

Só tem uma coisa de que eu não gosto, no Natal. São aquelas frutinhas de casca dura que não estão com nada. Dão um trabalho danado pra abrir, as casquinhas sujam toda a casa e ainda vêm velhas e estragadas. O papai disse que, além de tudo, são as coisas mais caras da festa. Então por que compram? Acho que os mais velhos eram acostumados com essas coisas... nozes, avelãs, amêndoas... será que é por isso que uma porção deles usa dentadura?

CHICO BENTO, como é o seu Natal?

Ah! É danado de bão. Todo ano eu visto ropa nova no Natar. É amanhecê e tá ali uma camisa amarelinha e uma carça azur listrada. Do jeito que eu gosto. O pai num dá mais butina no Natar pruque eu ainda num gastei as minha. Gosto mais di andá discarço. Às veiz tem um bodoque, uma ispingarda de rôia. Mais, brinquedo, num ganho muito, não.

O armoço, dispois, é uma gostosura. Tutu de feijão com carne de porco, frango, cabrito, leitão. O pai abre um garrafão de vinho pra tomá com os compadre que visita a gente nesse dia. Eu já isprimentei o vinho do pai, mais num gostei, não. Prifiro limonada.

Agora, o que eu sinto farta no Natar, memo, é de num tê idade pra i na Missa do Galo. O pai e a mãe diz que num possu i por causa da hora. A missa é à meia-noite, lá na igreja da Vila. Mais eu quiria tanto vê o galo, um dia. O pai diz qui num tem galo coisa nenhuma, qui é só no nome. Mais eu num tô querditando muito. Sinão, pru que o nome? Um dia eu cresço mais um poco e vô nessa missa, tamém.

A noite de Natal do JOTALHÃO

Está quase anoitecendo. Mas enquanto todos os meus amiguinhos da mata vão pra suas tocas, eu vou ficar aqui, de olhos bem acesos, olhando pra um céu de mil estrelas, como em toda noite de Natal.

O tempo está quente e agradável. Lá longe, nas casas da vila, os homens, suas companheiras e seus filhotes estão mexendo em árvores de Natal, pacotes e presépios. E daqui a algumas horas vou ver, de novo, meu velho amigo Nicolau comparar nossas bem nutridas barrigas e trocar idéias sobre o ano que passou e esperanças pro ano que vem.

Todo ano ele passa por aqui, pelo meio da madrugada e da caminhada. Desce pra um dedo de prosa, se queixa de umas dorzinhas nas costas, mas dali a pouco já está todo assanhado pra partir e entregar os presentinhos que restam. Noutro ano eu dei uma mãozinha, isto é, uma trombinha pra ele subir no trenó. Até me ofereci pra ajudar no resto da entrega. Mas ele não quis. Disse que agüenta mais uns duzentos Natais. Ou pelo menos tem que agüentar. Enquanto receber nem que seja uma única cartinha de criança.

HORÁCIO e o Natal sem Jesus

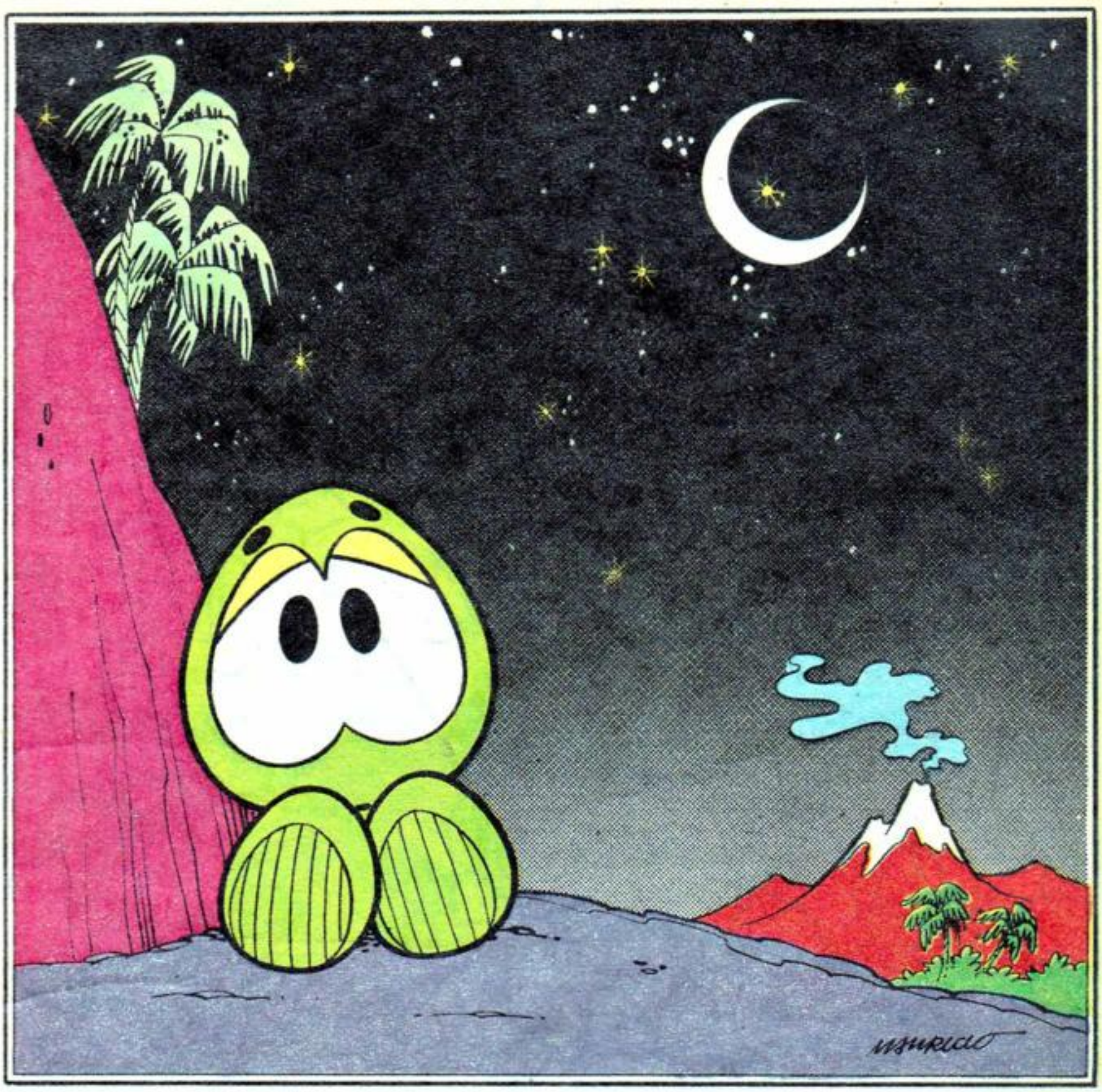

Daqui a muitos milhões de anos vai nascer um gracioso menino chamado Jesus, filho de Deus. E seu nascimento vai marcar o início de uma nova era. Pois Jesus, adulto, pregará a paz, a concórdia entre os homens, o amor e a compreensão. E seus ensinamentos levarão fé e esperança pra milhões de criaturas, através de séculos e séculos. E a cada ano, depois disso, a Humanidade vai comemorar o nascimento de Jesus numa festa bonita que vai se chamar Natal. Com muito sorriso e esperança pra todos.

— O que acha disso, Horácio? Ei! Por que essa carinha triste?

— É que eu fico pensando nos milhões de anos em que nós ainda ficaremos sem conhecer os ensinamentos de Jesus. Em que haverá violência, sofrimento e desesperança. Milhões de anos a. C.. Como poderão ser tão mais felizes, os que puderem comemorar um Natal d. C..

BIDU, você sabe quando é Natal?

Eu sei quando o Natal vem chegando porque plantam uma árvore cheia de enfeites lá no meio da sala. Daí o Franjinha vem e fica uma hora dizendo pra mim que aquela árvore NÃO é pra eu usar. Tudo bem. Afinal, tenho minhas árvores e postes prediletos.

Depois, numa noite, junta um monte de gente. Alegre, barulhenta... pelo cheiro, tudo parente do Franjinha. E começa a festa, deles e minha. Quanta comida. E ossos. Humm... só ossos de galinha e peru é que não jogam pra mim. O Franjinha disse que são perigosos. Podem furar minha barriga por dentro.

Tem uma hora, no meio da noite, em que, toda vez, abrem uma caixinha bonita e tiram de lá um belo osso com uma fitinha amarrada. Mas nessa altura estou tão empanturrado que prefiro pegar o "presente" e ir enterrar lá no quintal.

O pessoal vai dormir muito tarde. E eu também. Adoro o dia seguinte. Durmo o dia inteiro, de barriguinha cheia. Pena que alguns cachorrinhos não podem entrar nas casas dos seus donos, pra festejar junto, como eu.

ASTRONAUTA, como você comemora o Natal espacial?

Quando chega dezembro e eu estou longe da Terra, brinco de fazer-de-conta que estou armando a maior árvore de Natal. Com a lembrança voltada pros gostosos Natais passados, primeiro procuro a "árvore", que pode ser uma galáxia. A nossa Via Láctea, por exemplo. E olha que ela já vem toda enfeitadinha com milhões de estrelas de todos os tamanhos e cores. Os planetas e seus satélites vão ser as bolas iluminadas da minha árvore de Natal. Planetas do tipo de Saturno, cheios de anéis, ficam lindos.

Daí procuro alguns belos cometas, com suas caudas prateadas, de milhões de quilômetros. Vão ser os fios de luz, que envolvem a árvore, galho a galho. Os soizinhos mais brilhantes, principalmente as "novas", ficam sendo as velinhas acesas. Pedacinhos muito cheios de estrelinhas, no meio da galáxia, ficam sendo pontinhos de algodão, fingindo de neve. Ficam faltando, no pé da árvore, as caixinhas com presentes. Então eu pego uma boa porção de poeira cósmica, empacoto com folhas de luz de sol e amarro com fitas de asteróides cada caixinha de poeira cósmica. Depois elas ficam guardadinhas pra um amigo ou parente, debaixo da minha árvore de Natal espacial.

Afinal, um dia, há muitos bilhões de anos, um punhado de poeira cósmica, bem mexidinha, deu início ao Universo.

Destaque e Brinque Presépio traz a emoção de Natal!

É um presépio tão bonito,
que é emocionante destacar
as peças e montá-lo!
Sem cola ou tesoura!
E ele traz ainda uma história
para você ler e contar a todo
mundo!
Leve o "Destaque e Brinque"
Presépio para casa...
A emoção do Natal!

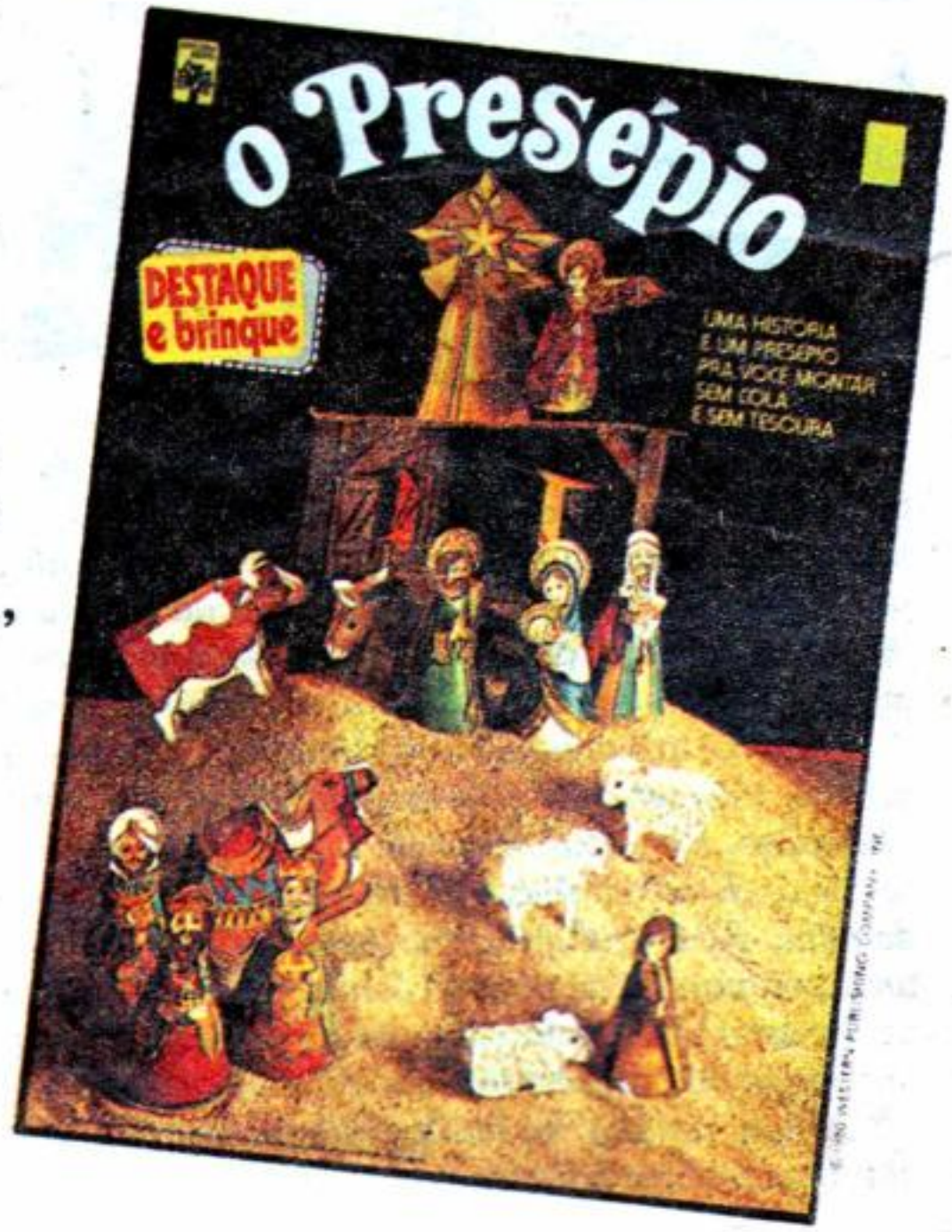

EDITORA ABRIL

PROCURE EM TODAS AS BANCAS!

MAURICIO

UMA HISTÓRIA DE NATAL

com mônica e a turma

HA' UM INVASOR INTERPLANETÁRIO NO QUINTAL, TODO CURIOSO, OLHANDO ESPANTADO PARA A TURMA QUE ARMA SUA ÁRVORE DE NATAL.

R-MN 20 - AMN 7/2

GRRR... AU, AU, AU!

?

É O BIDU! LATINDO FEITO LOUCO, LÁ NO QUINTAL!

!

NÃO ME TOQUE!

NÃO ME TOQUE!

OLHEM SÓ!

CUIDADO, MÔNICA! ELE DEVE SER PERIGOSO!

PERIGOSO, NADA! NÃO DEU NEM PARA O COMEÇO!

SOCORRO!

GRR!

ELE É TODO *VELOINHO!* DEVE COMER MUITA SALADA!

NO MEU MUNDO TODOS TÊM ESTA COR!

DEIXE-O, MÔNICA! NÃO PARECE PERIGOSO!

OBRIGADO! EU SOU APENAS UM ESPIÃO INTERPLANETÁRIO E VIM ESTUDAR ESTE PLANETA!

ESPIÃO, HEIN?

OH, NÃO QUERO QUE PENSEM ALGO DE MAL, POR FAVOR!

ESTA INVESTIGAÇÃO É PURAMENTE CIENTÍFICA!

BEM! JÁ QUE VOCÊ VEIO COM BOAS INTENÇÕES, VAMOS *ENTLAR* UM POUCO!

?

TALVEZ VOCÊ ATÉ POSSA *AJUDAL-NOS* A *ALMAR* A *ÁLVOLE* DE NATAL!

ÁRVORE DE NATAL? O QUE É ISSO?

COMO É BURRINHO!

!

PUXA! NO SEU MUNDO NÃO TEM NATAL? COMO DEVE SER ***TLISTE!***

PUXA! DEVE SER MESMO!

MAS... O QUE É O NATAL?

É A ÉPOCA MAIS LEGAL DO ANO!

TODA ESTA NOSSA ATIVIDADE É POR CAUSA DO NATAL, VERDINHO!

É A FESTA MAIS LINDA DO ANO!

AH! UMA FESTA, HEIN? E VOCÊS FESTEJAM O QUÊ?

O NASCIMENTO DO MENINO JESUS!

...E GANHAMOS MUITOS ***PLESENTES!***

MAS... SE O ANIVERSÁRIO É ***DELE***, POR QUE É QUE VOCÊS É QUE GANHAM OS PRESENTES?

PORQUE ELE É BONZINHO!

MAS, AINDA ASSIM, NÃO ESTOU ENTENDENDO A FESTA!

Monark.
Essa é a sua.

Quem tem a melhor turma, só pode ter a melhor bicicleta: Monark.
Ela topa qualquer parada com você.
Por isso, aproveite as frases abaixo.
O melhor presente que você pode pedir neste Natal, é a melhor bicicleta.
Monark: essa é a sua.

Mamãe, Monark é a melhor companhia pra mim.
Assinado: _____

Papai, que tal uma Monark de Natal?
Assinado: _____

É QUE ELE É O MENINO MAIS LEGAL QUE EXISTE!

E' POR ISSO QUE FESTEJAMOS O ANIVERSÁRIO DO SEU NASCIMENTO!

!

...COM PRESENTES, ÁRVORES DE NATAL, MISSA DO GALO, PAPAI NOEL, ETC.!

QUER DIZER QUE ESSE MENINO É DA TURMA DE VOCÊS?

VOCÊS BRINCAM COM ELE?

ELE É AMIGO DE TODAS AS CRIANÇAS!

COMO ASSIM? ENTÃO ELE TEM CASA EM TODOS OS LUGARES?

CLARO! A CASA DELE É A CASA DE TODOS NÓS, DE TODOS OS MENINOS!

ELE É TÃO BONZINHO QUE QUER SER AMIGO DE TODOS OS MILHÕES DE CRIANÇAS QUE EXISTEM EM TODO ESTE PLANETA!

DESCULPEM-ME! TUDO ISSO AINDA É MUITO ESTRANHO... NOVO, PARA MIM!

O QUE ESTÁ ACONTECENDO COM ELE?

ESTÁ COM UMA CARA...

PARECE QUE ESTÁ MEIO TONTO!

ACHO QUE ESSA NOSSA EXPLICAÇÃO SOBRE O NATAL DEIXOU-O MEIO CONFUSO!

SOU UM FRACASSO COMO ESPIÃO INTERPLANETÁRIO! VIM ESTUDAR SEUS COSTUMES...

...E NÃO CONSEGUI, SEQUER, ENTENDER MUITO BEM O QUE É ESSA GRANDE FESTA DE VOCÊS!

GOSTARIA TANTO DE TER ENTENDIDO O QUE É O NATAL...

...PARA PODER TRANSMITIR AO MEU POVO! ELES GOSTARIAM...

BOA VIAGEM, *VELDINHO!*

...E DESCUL-PE-NOS!

NÓS TENTAMOS EXPLICAR-LHE O NATAL DA MELHOR MANEIRA!

PRA MIM ESSE VERDINHO É MESMO UM BURRINHO!

EM POUCO, A ESPAÇONAVE JÁ' ESTÁ A MILHÕES DE QUILÔMETROS DA TERRA, JÁ' PRÓXIMA DO PLANETA DO VERDINHO...

(PUFT!) SOU UMA PORCARIA DE ESPIÃO INTERPLANETÁRIO!

AH! ALI ESTÁ MEU MUNDO!

DE VOLTA AO MEU PLANETA!

MAS FOI UMA PENA EU NÃO TER ENTENDIDO O NATAL! QUERIA TANTO SER TAMBÉM AMIGO DAQUELE MENINO!

MAS...O QUE E' AQUILO? NUNCA VI UMA ESTRELA TÃO LINDA... TÃO BRILHANTE!

ESTRANHO!

...E PARECE INDICAR UM PONTINHO ALI, EMBAIXO, PERTO DA CIDADE!

QUE NOITE MARAVILHOSA! QUE PAZ! QUE DOÇURA NO AR! TENHO ATÉ VONTADE DE CORRER ATÉ O PONTO INDICADO PELA ESTRELINHA!

E' UMA MANJEDOURA! O QUE HAVERÁ ALI?

FIM

MÔNICA

VUP
?
VUP
?
IUPIIIII!
VUP
VUP
VUP
IUPIIIII!
HURRA!
MSURICIO

VUP
IUPIIIIII!
E NÃO É QUE
É GOSTOSO?!
VUP
VUP
VUP
VUP
IUPIIII! HURRA!
VUP

VUP
VUP
VUP
VUP
VUP
VUP
AHÁ!
VUP
VUP
VUP
FIM

© 1980 MAURICIO DE SOUSA PRODUÇÕES

Destaque e Brinque Árvore de Natal traz o encanto do Fim de Ano

E, ao lado do presépio, ela vai ficar linda... Não precisa cola ou tesoura para montá-la e ela fica em três dimensões como uma árvore de verdade... ah! Vem também uma história pra você ler e contar a todo mundo!
Leve o Destaque e Brinque Árvore de Natal para casa...
O encanto do Natal!

EDITORA ABRIL

PROCURE EM TODAS AS BANCAS!

MAURICIO

MÔNICA em A ESTRELINHA PERDIDA

R-MN 8 - AMN 7/4

CERTA NOITE, MÔNICA DESPERTA COM UMA ESTRANHA LUMINOSIDADE EM SEU QUARTO...

TRÊS HORAS DA MANHÃ?

ENTÃO NÃO DEVERIA ESTAR CLARO ASSIM!

E NÃO ESTÁ MESMO! A LUZ ESTÁ AQUI DENTRO!

MAS... A LÂMPADA ESTÁ APAGADA!

!

?

A LUZ... VEM... DE BAIXO!

DEBAIXO DA CAMA!

?

¿

¡

¿

DEVO ESTAR DORMINDO... AINDA...

...OU NÃO TERIA VISTO UMA... ESTRELINHA, ACESA E TUDO, DEBAIXO DA MINHA CAMA!

VÃO DAR RISADA QUANDO EU CONTAR ESTE SONHO AMANHÃ!

TAMBÉM... E' TÃO ABSURDO!

PODE SER SONHO OU COISA QUE O VALHA... MAS ESSA LUZ ESTÁ INCOMODANDO!

NÃO DÁ PARA APAGAR UM POUCO?

NÃO DÁ, MENINA!

SE APAGAR MAIS QUE ISSO, EU MORRO!

JÁ ESTOU NO MEU MÍNIMO DE ENERGIA!

ENTÃO FIQUE AQUI DENTRO DO CRIADO-MUDO! ASSIM, PELO MENOS, PODEREI DORMIR!

MANHÃZINHA...

AHHAHH!

QUE NOITE ESQUISITA!

MAS O MAIS ESQUISITO FOI O SONHO COM A ESTRELINHA...

...QUE PRENDI NESTA GAVETA! IH, IH, IH!

OLÁ! BOM DIA!

!!!!

PLAM

NÃO ERA SONHO!

CONSEGUI PRENDER UMA ESTRELINHA NO CRIADO-MUDO!

PUXA! QUANDO A TURMA SOUBER!

POUCO DEPOIS...

CEBOLINHA, NEM QUEIRA SABER O QUE EU TENHO AQUI!

UMA ESTRELINHA! DE VERDADE!

PUXA! EU **JULALIA** QUE É UM **CLIADO-MUDO**!

NÃO, BOBO! A ESTRELINHA ESTÁ PRESA AQUI, NA GAVETA!

E O QUE VOCÊ **PLETENDE** FAZER COM UMA **ESTLELA PLESA** NA GAVETA?

É MESMO! PRA QUE SERVE UMA ESTRELA PRESA?

POR QUE NÃO **PELGUNTA** A ELA?

É MESMO!

VOCÊ SERVE PRA QUÊ, ESTRELINHA?

VENHA VER OS URSOS MAIS DIVERTIDOS DO MUNDO NO PLAYCENTER.

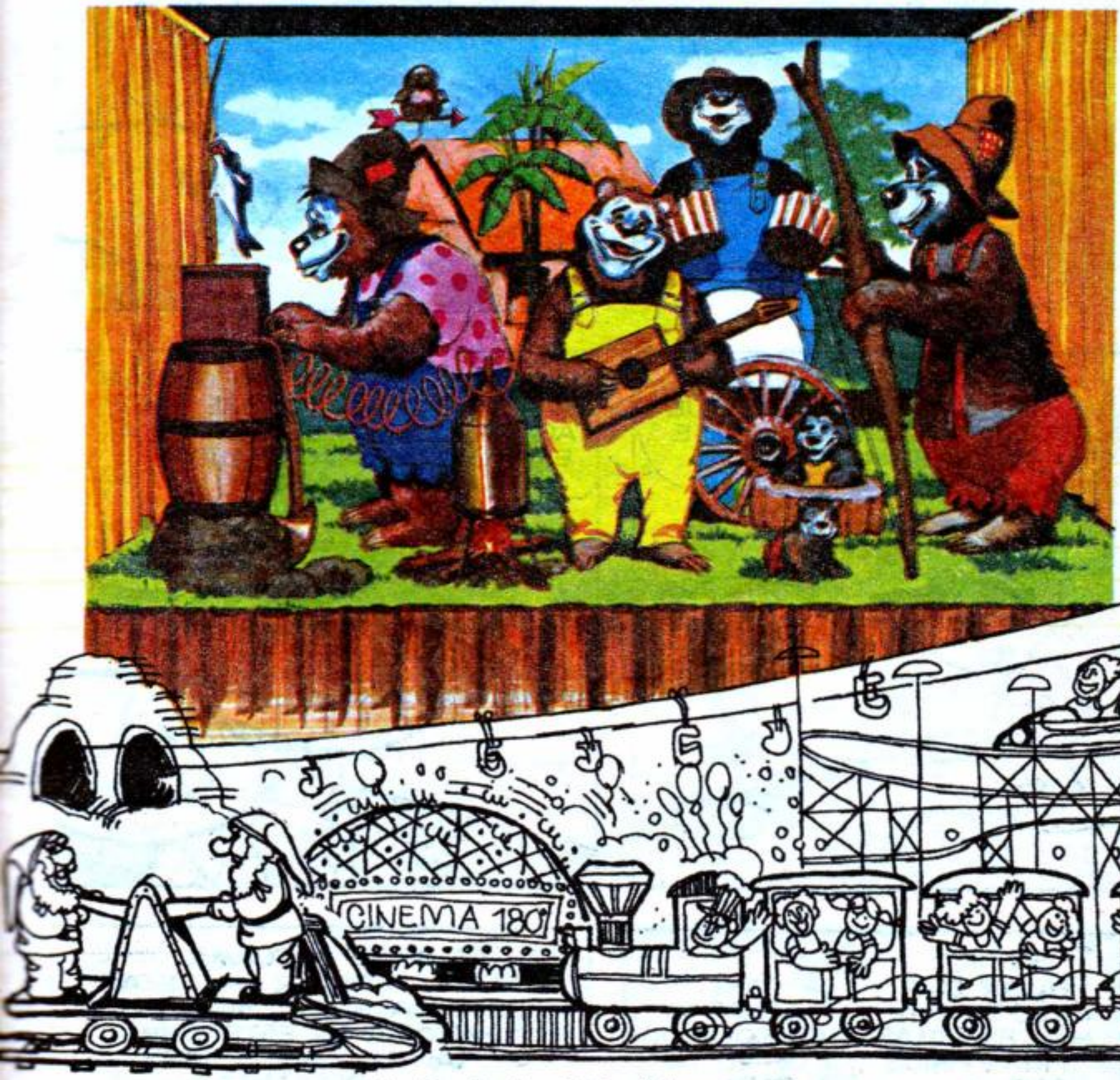

A alegria das férias* ficou maior no Playcenter. Chegou o mais sensacional show de ursos. Eles cantam, tocam, brincam a valer. Leve o papai, a mamãe, os amiguinhos e a família inteira para ver a mais nova atração do mundo encantado do Playcenter.

playcenter – São Paulo

*Informações nas Agências de Turismo de sua cidade.

HOJE EU JÁ NÃO SIRVO MAIS PARA NADA!

FRACASSEI EM MINHA MISSÃO!

!

?

PODE FECHAR ESTA GAVETA E ME DEIXAR AQUI ATÉ O FIM DOS TEMPOS!

ADEUS!

!

?

PUXA! UMA ESTRELINHA NA FOSSA!

POR QUE ***SELA*** QUE ELA DISSE ISSO?

SE QUISEREM, POSSO CONTAR A HISTÓRIA TODA... MAS NÃO AGORA, COM O ESTRELÃO AÍ EM CIMA DEIXANDO TUDO MUITO CLARO!

PREFIRO FALAR COM VOCÊS À NOITE! NÓS, ESTRELAS, PREFERIMOS SAIR À NOITE!

VOU LEVAR O CRIADO-MUDO DE VOLTA PARA CASA...

...E AVISE A TURMA PARA APARECER LÁ, PELAS SETE DA NOITE! ACHO QUE A HISTÓRIA DA ESTRELINHA VAI SER MUITO INTERESSANTE!

MÔNICA! QUE TANTO VOCÊ ESTÁ ANDANDO COM ESSE CRIADO-MUDO?

NADA NÃO, MÃE!

DEPOIS EU CONTO!

PRONTO! ESTAMOS DE VOLTA AO MEU QUARTO! DESCANSE... ATÉ A NOITE!

OBRIGADA!

AO ANOITECER...

VOCÊ TEM CERTEZA, CEBOLINHA? UMA ESTRELA DE VERDADE?

VOCÊ **DUVIDALIA** SE A MÔNICA DISSESSE ISSO?

NEM EU!

NÃO SEI, NÃO! MESMO LÁ POR CIMA, NUNCA FALEI COM UMA ESTRELA!

VIEMOS OUVIR A **HISTÓLIA** DA **ESTLELINHA**, MÔNICA!

OH, ENTREM! ACHO QUE JÁ PODEMOS ACORDÁ-LA!

E JÁ PEDI PARA A MAMÃE PRERARAR UM LANCHE PARA NÓS, DEPOIS DA HISTÓRIA!

ESTRELINHA, VOCÊ ESTÁ ACORDADA?

TROUXE UNS AMIGUINHOS MEUS PARA OUVIREM SUA HISTÓRIA!

ESPERO QUE VOCÊ NÃO SE IMPORTE!

OH, NÃO! SÃO CRIANÇAS! E EU ADORO CRIANÇAS!

INCRÍVEL! NUNCA TINHA VISTO UMA ESTRELINHA FALANTE!

VIU? E VOCÊS DUVIDAVAM DA MÔNICA, HEIN?

ENTÃO VOCÊ JÁ CONHECIA CRIANÇAS?

CRIANÇAS COMO VOCÊS, NÃO! MAS ESTRELINHAS CRIANÇAS QUE VOCÊS CHAMAM DE ESTRELAS ANÃS!

!

ALIÁS... E' POR CAUSA DELAS QUE ME ATRASEI TANTOS ANOS!

?

ATRASOU-SE? NÃO ENTENDO!

ATRASEI-ME... EXATAMENTE MIL NOVECENTOS E OITENTA ANOS!

MIL NOVECENTOS E OITENTA ANOS DE ATRASO? QUE COINCIDÊNCIA!

?

POIS É! HÁ EXATAMENTE MIL NOVECENTOS E OITENTA ANOS HOUVE ALGO DE MUITO IMPORTANTE!

HOUVE? CONTEM-ME, POR FAVOR! O QUE FOI?

!

!

PUXA! TODO MUNDO SABE! FOI QUANDO CRISTO NASCEU!

OH! ELE VEIO... CONFORME ERA PREVISTO... E EU NÃO ESTAVA LÁ!

EU... HAVIA RECEBIDO INSTRUÇÕES DA GRANDE CENTRAL ESTELAR... PARA A MAIS IMPORTANTE MISSÃO... MAS FALHEI!

!

FIQUEI BRINCANDO COM OUTRAS ESTRELINHAS PELO CAMINHO... CRISTO NASCEU...

? ?

...E EU, A ESTRELA DE BELÉM, NÃO ESTAVA LÁ PARA ANUNCIAR SUA VINDA!

? ? ! ? !

Destaque e Brinque Papai Noel traz a ternura de Natal!

Esse Papai Noel é uma beleza!
Ele mexe os braços, as pernas e você pendura onde quiser. Na porta, na parede... e para montá-lo não precisa cola ou tesoura!
Ele traz ainda uma história pra você ler e contar a todo mundo!
Leve o Destaque e Brinque Papai Noel para casa...
A ternura do Natal!

EDITORA ABRIL

PROCURE EM TODAS AS BANCAS!

INCRÍVEL! É A ESTRELA DE BELÉM!

NÃO É AQUELA QUE ORIENTOU OS TRÊS REIS MAGOS?

É!

É, NÃO! DEVERIA TER SIDO... MAS NÃO CHEGUEI EM TEMPO... E O GRANDE ACONTECIMENTO NÃO FOI ANUNCIADO!

MAS FOI ANUNCIADO, SIM! PROVAVELMENTE POR UMA OUTRA ESTRELA, ENTÃO!

OH, NÃO! CADA UMA DE NÓS TEM UMA DETERMINADA MISSÃO!

VOCÊ, QUE É SABIDÃO, FRANJINHA, COMO É QUE EXPLICARIA ISSO?

TENHO UM PALPITE!

ACHO QUE ESTA ESTRELINHA É A MESMA QUE ANUNCIOU O PRIMEIRO NATAL!

DE ALGUM MODO ELA VOLTOU... OU TERÁ QUE VOLTAR NO TEMPO PARA CUMPRIR SUA MISSÃO!

MAS ISSO É IMPOSSÍVEL PARA MIM! EU SÓ PODERIA VOLTAR AO PASSADO SE VIAJASSE A UMA VELOCIDADE SUPERIOR À DA LUZ!

PUXA, TURMA! ESTAMOS COM A ESTRELINHA DE NATAL PRESA AQUI, QUANDO ELA DEVERIA ESTAR MUITOS ANOS NO PASSADO!

COMO É QUE OS MAGOS VÃO ENCONTRAR O CAMINHO?

SÓ SE ELA VIAJASSE A MAIS DE TREZENTOS MIL QUILÔMETROS POR SEGUNDO, PODERIA VOLTAR AO PASSADO!

HÁ UMA TEORIA CIENTÍFICA QUE DIZ ISSO!

E É CERTO... MAS EU NÃO CONSEGUIRIA CORRER MAIS DEPRESSA QUE A LUZ!

SÓ UMA SUPERENERGIA, TALVEZ, PODERIA IMPULSIONAR-ME ALÉM DA MINHA VELOCIDADE NATURAL!

SUPER-ENERGIA?

O QUE VAMOS FAZER AQUI FORA, FRANJINHA?

TIVE UMA IDÉIA, MÔNICA!

LEMBRA-SE DAQUELES PRATINHOS DE PAPELÃO QUE VOCÊ JOGA LONGE?

LEMBRO-ME! SÓ QUE TODOS SOMEM!

LÓGICO QUE SOMEM! VÃO PARAR NA ÁFRICA... OU JAPÃO!

BEM... ISSO EU ACHO QUE É!

!

POIS EU ACHO QUE VOCÊ TEM FORÇA SUFICIENTE PARA IMPULSIONAR A ESTRELINHA ATRAVÉS DO ESPAÇO!

EU?

!

PUXA! APOSTO QUE VOCÈ **CONSEGUILIA** MESMO, MÔNICA!

SEM DUVI-DA!

NÃO SEI, NÃO!

NÃO CUSTA TENTAR! E VALE A PENA AJUDAR ESSA ESTRE-LINHA. NÃO VALE?

ESSA MENINA... TEM TANTO PODER?

Ê!

BEM! ENTÃO VOU TENTAR!

POSSO SEGURA-LA POR UMA DAS PONTAS, ESTRELINHA? NÃO QUEIMA?

À VONTADE!

E ACONTEÇA O QUE ACONTECER, FICAREI ETERNAMEN-TE GRATA A VOCÊ!

CUIDADO COM O MURO!

FAÇA BOA *PONTA-LIA!*

FIQUEM QUIETOS OU ELA FICARÁ NERVOSA!

DIGA-ME QUANDO PODEREI SOLTÁ-LA!

JÁ'! ADEUS!

LÁ VAI!

QUE VELOCIDADE!

AH! ELA VAI CONSEGUIR VOLTAR MIL NOVECENTOS E SETENTA ANOS FÁCIL, FÁCIL!

!!!PIII!

PENA QUE ELA TIVESSE QUE PARTIR! E SERÁ QUE ELA IRÁ PARAR DIREITINHO NA NOITE DO PRIMEIRO NATAL?

CERTAMENTE...

...OU NÃO TERÍAMOS QUE CORRER PARA CASA AGORA, PARA FESTEJAR E PEGAR OS PRESENTES DEBAIXO DA ÁRVORE DE NATAL!

FIM

Pintura Mágica e Diversões de Natal trazem o Natal para você pintar, recortar, montar...

Com Pintura Mágica-Noite de Natal basta pegar o pincel (grátis na capa), molhar num copo com água, passar sobre as figuras e pronto!
O seu Natal vai virar uma fantasia colorida!
Com Diversões de Natal-Festa de Papai Noel você vai brincar, jogar, descobrir, pintar os mais belos temas de Natal.
Leve essas duas revistas para casa...
O divertimento de Natal!

PROCURE EM TODAS AS BANCAS!

EDITORA ABRIL

CRANÍCOLA

GOSTOSO SER LEMBRADO

ADORO O NATAL! O PESSOAL VEM TRAZER TANTAS FLORES PRA MIM!

E PRA MIM, ENTÃO?

MAURICIO

MSP8024/3 - AMN 7/5

...UM MONTE DE VELAS! E ORAÇÕES! MUITAS ORAÇÕES!

GOSTOSO SER LEMBRADO, NÃO?

É! SEMPRE É GOSTOSO SER LEMBRADO!

MAS SERÁ QUE, QUANDO ELES ESTAVAM "DO OUTRO LADO", ERAM TRATADOS ASSIM?

COM FLORES E O CARINHO DE ORAÇÕES?

FIM

JOTALHÃO EM

O ANÃOZINHO PREGUIÇOSO

JOTALHÃO E O COELHO CAOLHO COMBINAM ALGO DE MUITO IMPORTANTE...

EU...NEM SEI O QUE DIZER, COMPADRE! É UMA... RESPONSABILIDADE E TANTO!

MAS VOCÊ HA DE SE SAIR BEM, JOTALHÃO!

MAURICIO

PUXA! E QUE...EU NUNCA FIZ PAPEL DE PAPAI NOEL NA VIDA!

E DAÍ? VOCÊ ADORA MEUS COELHINHOS...E TEM O FISICO APROPRIADO PARA O PAPEL!

...E VOCÊ É CAPAZ DE SE LEMBRAR DE MAIS ALGUEM QUE AGÜENTE CARREGAR TANTO PRESENTE DE COELHO JUNTO?

R-MNB - AMN 9/6

ENTÃO VAMOS AO TAL ESCONDERIJO!

...E VOCÊ NEM SABE O TRABALHO QUE TIVE PARA ARRUMAR ESSE ESCONDERIJO!

EU PRECISAVA IR GUARDANDO OS PRESENTES DE NATAL AOS POUCOS! AFINAL, É FILHOTE QUE NÃO ACABA MAIS!

...E DEPOIS, A COELHADA VIVE FUÇANDO TUDO QUANTO É LUGAR DA MATA!

POR ISSO, ESCOLHI UMA GRUTA AQUI PERTO DA PEDRA DA CAVEIRA!

PELO MENOS AQUI EU SEI QUE ELES NÃO VÊM!

...ELES SE PÉLAM DE MEDO DESTE LUGAR!

VENHA! É PRECISO DESCER UNS LANCES NA ROCHA PARA CHEGAR À GRUTA!

EU QUASE NÃO CAIBO AQUI, COMPADRE!

CABE, SIM...E OS BRINQUEDOS ESTÃO ALI ADIANTE!

NA NOITE DE NATAL, VESTIDO DE PAPAI NOEL, VOCÊ VEM ATÉ AQUI, PEGA OS BRINQUEDOS E...

MAS... NÃO VEJO BRINQUEDO ALGUM!

!?!

TENHO CERTEZA... DE QUE ESTAVAM AQUI! AINDA HOJE DE MANHÃ JUNTEI A ELES MAIS UM TRENZINHO!

TALVEZ SEJA UMA OUTRA GRUTA QUE...

QUE NADA! É ESTA MESMO! VEJA...RESTINHOS DE BRINQUEDO!

ROUBARAM OS BRINQUEDOS DOS MEUS FILHINHOS! BUÁÁ! E AGORA NO NATAL? BUÁÁÁ!

ISSO É UM ABSURDO! UM ABUSO! UM ULTRAJE! QUEM TERIA CORAGEM DE FURTAR BRINQUEDOS?

...E ÀS VÉSPERAS DO NATAL...

MAS... VEJA! HÁ UMA COISA QUE NÃO HAVIA REPARADO ... OLHE NO CHÃO!

SÃO PEGADAS... MINÚSCULAS... DE PÉS CALÇADOS, MAS NÃO COM SAPATOS COMUNS!

VOCÊ CONHECE ALGUÉM QUE TENHA OS PEZINHOS ASSIM? E CALCE DESTA MANEIRA?

NEM FAÇO IDÉIA!

MAS, NÃO MUITO LONGE DALI... APENAS ALGUMAS CAVERNAS ABAIXO...

IH, IH! ISSO É QUE EU CHAMO DE SORTE!

COM ESSA FORTUNA QUE ACHEI, NÃO PRECISAREI MOVER NEM MAIS UM DEDO ATÉ O NATAL!

SEÇÃO DE ACABA

BANCA DO TOBIAS
AGORA, DAR BAIXA NA MINHA COTA DE PRODUÇÃO... E DESCANSAR ATÉ O NATAL!

O QUÊ? VOCÊ, TOBIAS, JÁ ENCERROU A FABRICAÇÃO DE BRINQUEDOS?
EXATAMENTE!
CHEFE
TRENZ
PARA

MAS,..É INCRIVEL!
ATÉ ONTEM VOCÊ ERA UM DOS MAIS ATRASADOS NA PRODUÇÃO!
ISSO FOI ONTEM!

AGORA PENSO QUE POSSO DESCANSAR, NÃO?
EU... ACHO QUE... SIM!
!
!
CHEFE

ADEUS, MOLÓIDES! EU ESPERO POR VOCÊS NA GRUTA TOBOGÃ, DENTRO DE ALGUMAS SEMANAS! EH, EH, EH!
!
?

GRUTA TOBOGÃ
NÃO ENTREM SEM ESTAR QUITES COM A PRODUÇÃO

O QUÊ? O TOBIAS TERMINOU TODA A PRODUÇÃO ANTES DAS OUTRAS OFICINAS?

POIS É, PAPAI NOEL! NEM TUDO ESTÁ PERDIDO NO MUNDO, NÃO É?

AH! FAÇO QUESTÃO DE CUMPRIMENTAR O HEROIZINHO!

AGORA É IMPOSSIVEL!

ELE JÁ ESTÁ GOZANDO A LICENÇA-PRÊMIO LÁ NA GRUTA TOBOGÃ!

POIS TAMBÉM VOU ATÉ LÁ!

ENQUANTO ISSO, ALGUMAS CAMADAS DE TERRA ACIMA...

SÓ ME RESTA COMEÇAR A PREPARAR O ESPÍRITO DOS COELHINHOS!

COMPADRE, ACHO QUE... ESTAS PEGADAS PODERIAM LEVAR-NOS ATÉ O CULPADO!

ACHO QUE NÃO! ELE USOU ALGUM TRUQUE...OU SUBIU PELA ROCHA!

No final do ano um comercial de TV ganhou a preferência da criançada.

Primeiro, porque falava de bicicletas, e as crianças sempre querem ter uma. Depois, porque quem dava o recado era o Cebolinha, um desenho bem animado e divertido, que foi inteirinho produzido nos estúdios de animação da MSP.

As equipes da MSP e da NOVOCICLO fizeram tudo para que aqueles desenhos se animassem e pudessem mostrar na TV, toda vivacidade dos personagens criados por Mauricio. Os estúdios de animação da MSP ficam na Al. Barão de Limeira, 401 - 6.º andar. CEP. 01202 - Fones: 220.2750 - 220.2805 - São Paulo.

(CHUIF!) VOU AVISAR MINHA MULHER...(CHUIF!) DA DESGRAÇA!

EU AINDA VOU FICAR UM POUCO POR AQUI!

ESTOU DESCONFIADO DE ALGUMA COISA QUE...

?

!

ESTE PEDAÇO DE ROCHA... SE MOVE!

É COMO SE FOSSE UMA PORTA!

O QUE HAVERÁ AÍ DENTRO?

É OUTRA GALERIA... MUITO MAIOR!

?

PAPAI NOEL PRECISA SER AVISADO JÁ, JÁ!

...OU NOSSAS OFICINAS NÃO SERÃO MAIS SECRETAS!

EI, TOBIAS! QUERO FALAR-LHE!
XIII... O PAPAI NOEL EM PESSOA!
SERÁ QUE ELE JÁ DESCOBRIU TUDO?
S-SIM, PAPAI NOEL... EU... DEVO EXPLICAR ALGUMA...
PAPAI NOEL! FOMOS INVADIDOS ...E IMAGINE POR QUEM? POR UM ELEFANTE!
!
!
?
ISSO É IMPOSSÍVEL! A ENTRADA DAS NOSSAS OFICINAS É MAIS DO QUE CAMUFLADA!
POIS O ELEFANTE ACHOU... E ESTÁ À PROCURA DE ALGUMA COISA!
PUXA, QUE AZAR! ACHO QUE FURTEI BRINQUEDOS... DE UM ELEFANTE!

JOTALHÃO COMEÇA A DESCOBRIR COISAS...

A CAVERNA É HABITADA! E...QUE NEGÓCIO É ESSE DE LINHA DE MONTAGEM ?

LINHA DE M

BRINQUEDOS! CENTENAS DELES... DEVEM SER OS DO COMPADRE!

PUXA! NEM IMAGINAVA QUE SERIAM TANTOS OS BRINQUEDOS! QUASE NÃO DÁ PARA CARREGAR TUDO!

POR FAVOR! NEM PENSE EM LEVAR ESSES BRINQUEDOS!

?

!

E-ESSES BRINQUEDOS FORAM FABRICADOS POR NÓS!

SOB ENCOMENDA, SABE ?

SÃO PARA ATENDERMOS A CRIANÇADA NO NATAL!

!

NATAL ? ENTÃO... VOCÊ ... DEVE SER..

EXATO! SOU O PAPAI NOEL!

NESTAS CAVERNAS FICAM MINHAS OFICINAS SECRETAS PARA A FABRICAÇÃO DE BRINQUEDOS!

PUXA! QUE DESCOBERTA!

INFELIZMENTE PRECISO CONSERVAR TUDO ISSO EM SEGREDO! MUITA GENTE NÃO ACREDITA EM PAPAI NOEL... E, SE COMEÇASSEM A VIR AQUI PARA SE CERTIFICAREM DA NOSSA EXISTÊNCIA, ATRAPALHARIAM A PRODUÇÃO!

MAS AGORA ELE VAI SAIR DAQUI E CONTAR TUDO PARA O POVO LÁ DE CIMA!

NÃO VAI, NÃO!

EU PROMETO GUARDAR SEGREDO!

NEM VAI SER NECESSÁRIO! UMA SESSÃOZINHA DE HIPNOTISMO E VOCÊ NÃO SE LEMBRARÁ DE MAIS NADA!

!

HIPNOTIZE-O LOGO, ENTÃO! ELE É PERIGOSO PARA NOSSO SEGREDO, PAPAI NOEL!

!

CALMA! PRA QUE TANTA PRESSA?

ESPERE UM POUCO, PAPAI NOEL!

ANTES GOSTARIA DE FALAR SOBRE OS BRINQUEDOS DE UM AMIGO, QUE SUMIRAM DE UMA CAVERNA, AQUI PERTO!

!

BRINQUEDOS SUMIDOS? NUMA CAVERNA PRÓXIMA DAQUI?

POIS É! MEU COMPADRE ESTAVA GUARDANDO TUDO PARA O *NATAL DOS COELHINHOS*, NA CAVERNA, MAS, DE ONTEM PARA HOJE, SUMIRAM OS BRINQUEDOS!

FURTARAM UNS TRINTA BRINQUEDOS QUE JÁ ESTAVAM GUARDADOS!

TRINTA, HEIN?

HUM... QUALQUER COISA ME DIZ QUE... HUM... É! DEVE SER!

O SENHOR NÃO VAI HIPNOTIZÁ-LO, PAPAI NOEL?

...E ENTREI AQUI PENSANDO QUE O LADRÃO PODERIA TER-SE ESCONDIDO NESTAS CAVERNAS!

NUNCA! AQUI NÃO HÁ LADRÕES! SÓ ANÕEZINHOS TRABALHADORES E HONESTOS!

MAS, DE QUALQUER MODO, OS COELHINHOS TERÃO BRINQUEDOS NO NATAL! EU ME COMPROMETO A ENTREGAR BELOS BRINQUEDOS A TODOS ELES!

S-SÃO CENTO E OITO!

ANOTE AÍ, TOBIAS! TEMOS QUE ENTREGAR MAIS CENTO E OITO BRINQUEDOS NO NATAL!

S-SIM!

AGORA VOCÊ VAI ESQUECER O QUE VIU E OUVIU AQUI! VAI DORMIR PROFUNDAMENTE... E ESQUECER!

UFA! ACHO QUE ESCAPEI!

POUCO DEPOIS, JOTALHÃO É LEVADO, POR SECRETOS CAMINHOS, ATÉ A SUPERFÍCIE...

...E, ALGUM TEMPO DEPOIS, ACORDA SEM LEMBRAR-SE DE NADA!

?

!

OH, COMPADRE! ESTAVA À SUA PROCURA! POR ONDE ANDOU?

NÃO DARÁ PARA EU ARRUMAR NENHUM PRESENTE PARA OS COELHINHOS... MAS QUERIA QUE, PELO MENOS, ELES TIVESSEM O PAPAI NOEL!

!

VOCÊ CONCORDARIA EM VISITÁ-LOS NA NOITE DE NATAL SÓ PARA BATER UM PAPINHO COM ELES? EXPLICAR ALGUMA COISA... DAR UMA SATISFAÇÃO?

LÓGICO!

AINDA BEM QUE O SENHOR LIVROU-SE LOGO DELE! SERIA UM PERIGO PARA O NOSSO SEGREDO!

VOCÊ ACHA, TOBIAS?

LÓGICO! SÓ AQUELA HISTÓRIA DE BRINQUEDOS FURTADOS JÁ INDICA O FOFOQUEIRO QUE ELE É!

AH, FALANDO NISSO, LEMBREI-ME DOS COELHINHOS SEM BRINQUEDOS!

...E, COMO VOCÊ DESENVOLVEU UMA TÉCNICA ALTAMENTE ESPECIALIZADA NOS ÚLTIMOS DIAS, ESTÁ CONVOCADO PARA FABRICAR MAIS CENTO E OITO BRINQUEDOS.. ANTES DO NATAL, HEIN?

ASSIM, NA MANHÃ DO DIA DE NATAL...

PAI, CADA BRINQUEDO LEGAL QUE O PAPAI NOEL TROUXE PRA GENTE!

!!

POBRE JOTALHÃO! COMO DEVE TER-SE SACRIFICADO PARA ARRANJAR TODOS AQUELES BRINQUEDOS!

O QUÊ? MAS...EU DORMI DEMAIS E NEM PUDE IR BANCAR O PAPAI NOEL PARA SEUS FILHINHOS!

!?!

FIM

EDIÇÃO ESPECIAL DE NATAL...

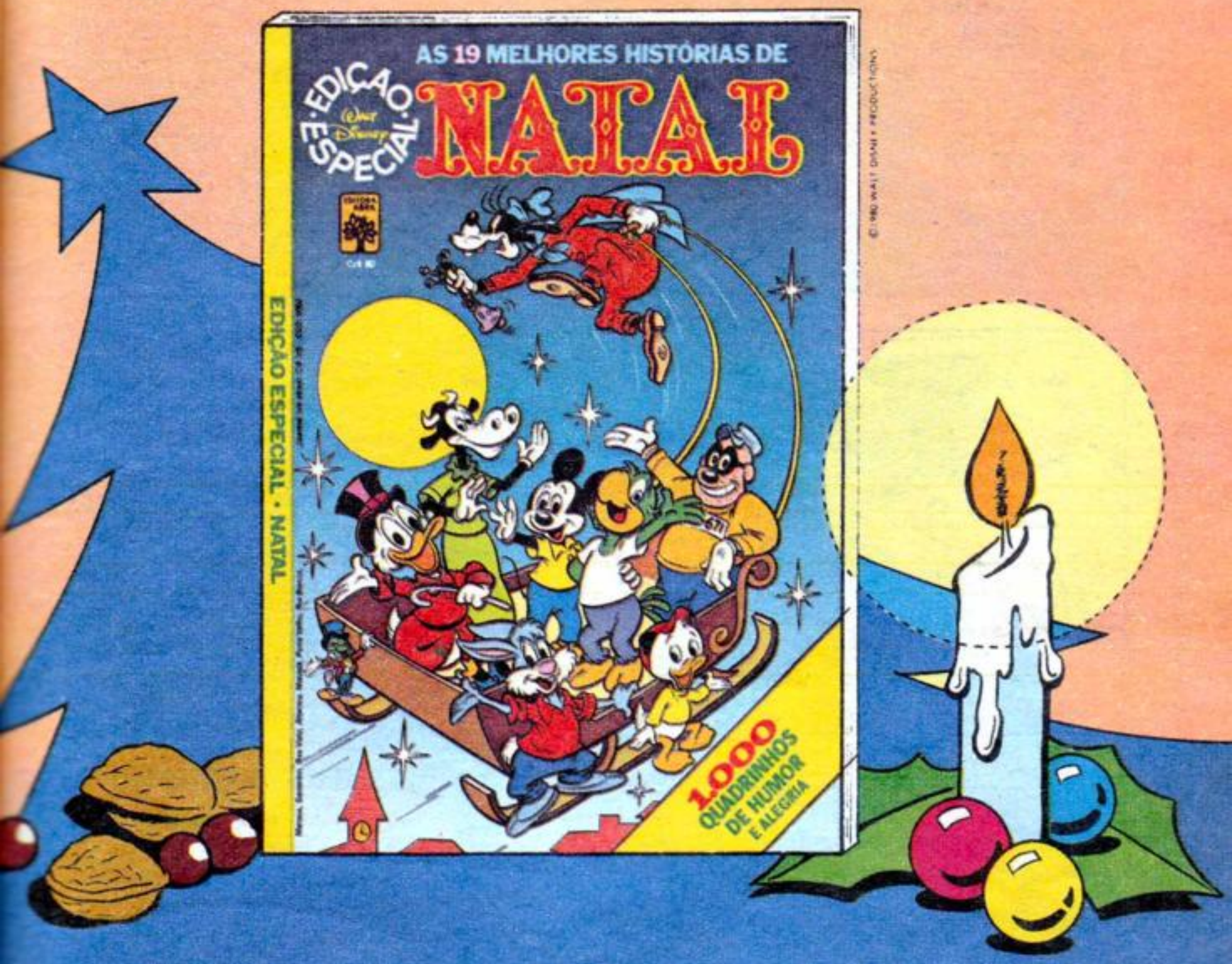

um presente colorido e bem-humorado!

São as 19 melhores histórias de Natal com a família Disney em 164 páginas de humor e alegria.
E é uma edição tão colorida, tão bonita, tão especial, que você deve dar de presente a seus amigos e... pra você mesmo!

PROCURE JÁ NAS BANCAS

EDIÇÃO ESPECIAL · Walt Disney · NATAL

EDITORA ABRIL

CEBOLINHA

DAÍ A MÔNICA APOSTOU UM **SOLVETE** COMO EU E O CASCÃO NÃO ÍAMOS CONSEGUIR MONTAR A **ÁLVOLE** DE NATAL!

NÃO TIVE DÚVIDAS!

PEGUEI MINHA **TILA TEIMA** E FALEI **PLA** ELA **TILAR** FOTOS DA GENTE MONTANDO A **ÁLVOLE** DE NATAL!

E SÃO ESSAS?

AH!

HUM...

HUM... HUM...

SEI! MAS POR QUE VOCÊS ME CHAMARAM?

SORRIA, TURMA!

SORVETE

FIM

O ASTRONAUTA

MAURICIO

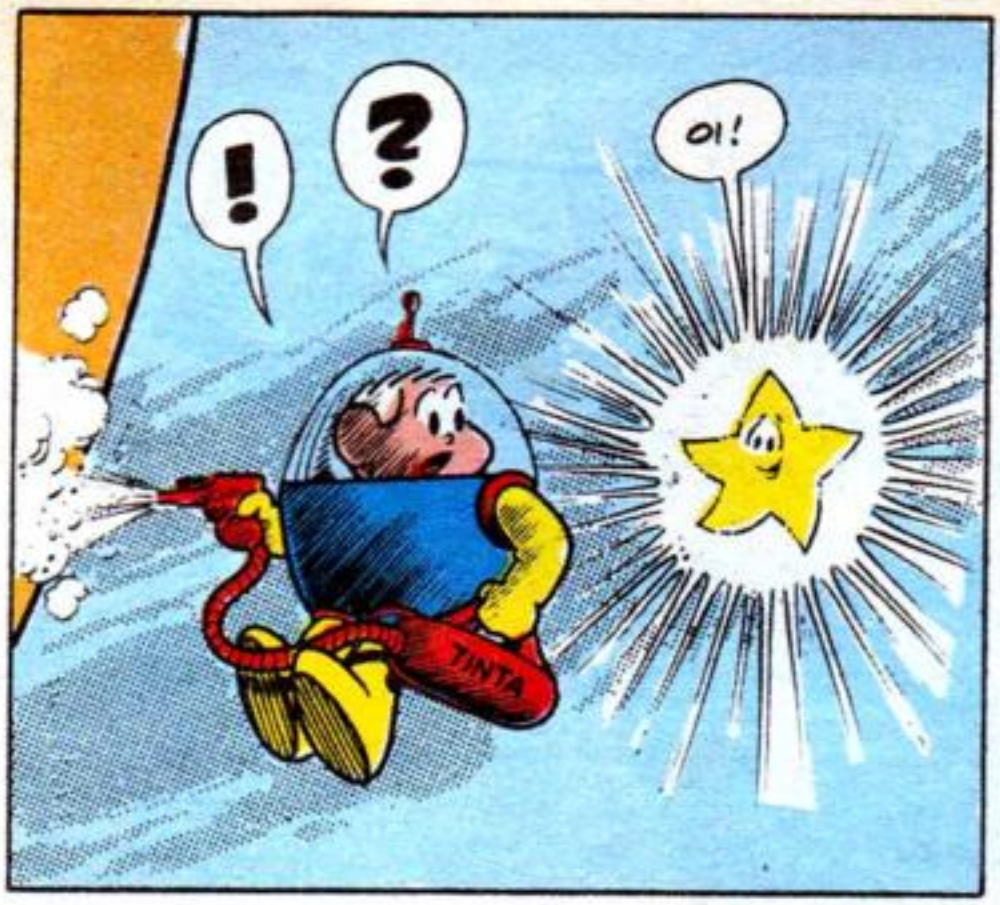
!
?
OI!
TINTA

DEVO ESTAR VENDO COISAS... OU VOCÊ É UMA ESTRELA, MESMO?
NÃO SEI O QUE SOU!

O QUE SÃO ESTRELAS?
SÃO CORPOS CELESTES, ENORMES, QUE IRRADIAM LUZ PRÓPRIA!
TINTA

NÃO ACHO QUE EU SEJA TÃO ENORME ASSIM!
JÁ OUVI FALAR DAS TAIS ESTRELAS ANÃS, MAS NUNCA PENSEI QUE FOSSEM COMO VOCÊ!

ESTRELA ANÃ, HEIN?
JÁ ESTAMOS PROGREDINDO! JÁ SEI QUE SOU UMA ESTRELA ANÃ!
MAS PRA QUE EU SIRVO?
TINTA

VAI ME DIZER QUE VAGA PELO ESPAÇO, COM LUZ E INTELIGÊNCIA, E NÃO SABE PARA QUE SERVE?

OLHE, PARA FALAR A VERDADE, NÃO SEI MESMO!

ACHO QUE APARECI HÁ ALGUM TEMPO, MAS ATÉ AGORA NINGUÉM ME DISSE PRA QUE SIRVO!

OUTRAS ESTRELAS EU SEI PARA O QUE SERVEM, MAS VOCÊ...

E AS OUTRAS?

O QUE FAZEM AS OUTRAS?

GERALMENTE SÃO CENTROS DE SISTEMAS, DÃO LUZ PARA SEUS PLANETINHAS! E ISSO DURANTE BILHÕES DE ANOS!

NUNCA SOUBE DE ESTRELAS QUE FICAM VOANDO POR AÍ, SEM SISTEMA, NEM PLANETA, NEM NADA!

ENTÃO O JEITO É EU SAIR POR AÍ PARA ARRANJAR UM SISTEMA OU PLANETA?

TALVEZ EU POSSA DAR UMA AJUDAZINHA!

VENHA ATÉ MINHA NAVE! VOU TENTAR UMA BUSCA, COM VOCÊ!

!

COMO É APERTADO AÍ DENTRO!

PARA UMA ESTRELA DEVE SER MESMO!

MAS PODE ENTRAR!

APESAR DE TUDO, ISTO AQUI TEM UM CERTO CHARME!

AGORA VAMOS EXAMINAR UNS MAPAS ESPACIAIS!

AGORA, PROCURAR UM DOS TAIS PEDAÇOS DO CÉU!

?

AH, AQUI ESTÁ! PERTO DA ESTRELA SÍRIUS HÁ UM TRECHO VAZIO, NEGRO!

VAMOS PARA LÁ!

PELAS IMEDIAÇÕES DEVE HAVER ALGUNS PLANETAS MORTOS, POR CAUSA DA AUSÊNCIA DE LUZ E CALOR!

VOCÊ PODERÁ DAR VIDA A ELES!

VOCÊ SABE SER MAIS FORTE E BRILHANTE DO QUE ESTÁ AGORA, NÃO É?

SEI, SIM! QUER VER?

OH, NÃO! AQUI DENTRO, NÃO!

SEGURE-SE, ESTRELINHA, QUE VAMOS PROCURAR UM LUGAR PRA VOCÊ MORAR, A UMA VELOCIDADE MAIOR DO QUE A DOS SEUS RAIOS DE LUZ!

ATÉ QUE É EMOCIONANTE!

JÁ ESTAMOS QUASE NO LOCAL!

OLHE SÓ QUE LUGAR ESCURO E TENEBROSO!

PARECE UM SACO DE CARVÃO!

O QUE É SACO DE CARVÃO?

SERIA MUITO DIFÍCIL EXPLICAR AGORA!

VAMOS LÁ FORA DAR UMA OLHADA!

COMO EU IMAGINAVA!

OLHE AÍ! CORPOS CELESTES SEM LUZ, À ESPERA DE UMA ESTRELA QUE LHES DÊ VIDA!

AGORA VOCÊ FICA PARADINHA AÍ, ESPERA QUE EU SAIA DE PERTO E COMEÇA A IRRADIAR TODA A LUZ E CALOR QUE PUDER!

E COM ISSO VOU DAR VIDA A ESSES PLANETINHAS TODOS?

EXATAMENTE! TEM SIDO ASSIM DESDE O PRINCÍPIO DO UNIVERSO!

VOCÊ SERÁ O PRINCÍPIO DA VIDA NUM NOVO SISTEMA SOLAR!

QUE EXPERIÊNCIA FASCINANTE!

AGORA, VOU ME AFASTAR BEM DEPRESSA! COM AQUELE ENTUSIASMO TODO, ELA JÁ COMEÇOU A ***ESQUENTAR!***

PRONTO! JÁ ESTOU A UMA DISTÂNCIA SEGURA PARA VER COMO VAI A ESTRELINHA!

!

ORA, ORA! QUE BELEZA O NOVO SISTEMA!

OBRIGADA, ASTRONAUTA!

SE NÃO FOSSE A ESTRELINHA, QUASE ME ESQUECIA...

FELIZ NATAL PARA TODOS!

FIM

Lojinha da Mônica

© Mônica

Rua Augusta, 1632/1638 · Fone 284 6630 · CEP 01304 · São Paulo · Brasil

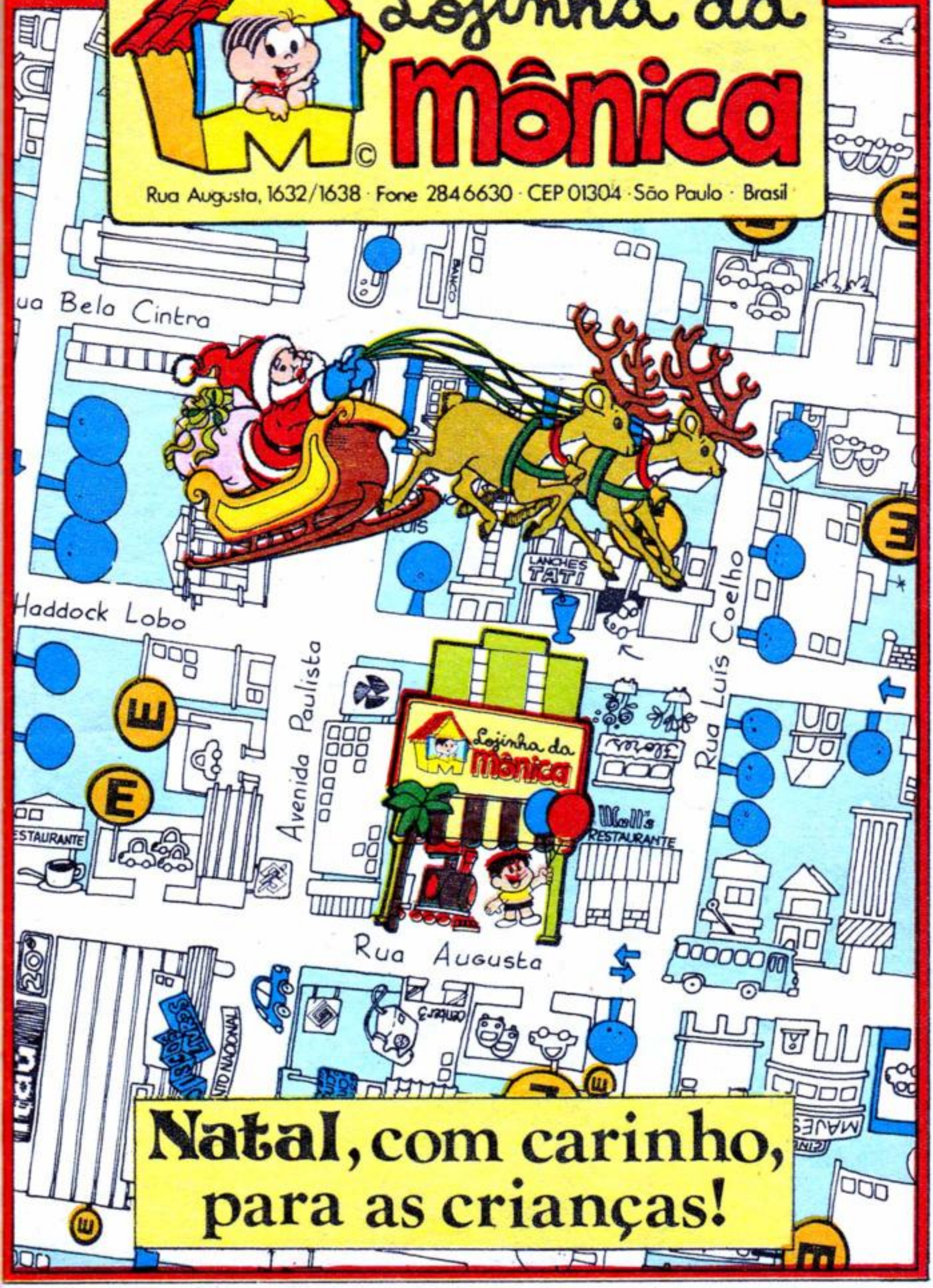

Natal, com carinho, para as crianças!

CEBOLINHA

por MAURICIO

MAURICIO - CONTA UMA HISTÓRIA DA

ARVORE DE NATAL

NADA DE MAIS, CEBOLINHA! APENAS UMA NUVEM DE POEIRA QUE O VENTO LEVANTOU!

NÃO SEI...

É SÓ FECHAR OS OLHOS PRA NÃO ENTRAR NENHUM CISQUINHO E ISSO JÁ PASSA!

COF! COF!

VIU? JÁ ESTÁ CLAREANDO DE NOVO E ESTAMOS SÃOS E SALVOS!

UM POUQUINHO DE POEIRA NÃO FAZ MAL A NINGUÉM!

? !

TALVEZ NÃO FAÇA MAL A NINGUÉM... MAS VEJA O QUE FEZ COM A PAISAGEM!

! !

ESPERE AÍ, CEBOLINHA! ESTÁ CERTO QUE UMA POEIRA PODE SUJAR UM POUCO AS COISAS... MAS ISTO AQUI NEM PARECE O LUGAR EM QUE ESTÁVAMOS!

É! NÃO ***PALECE*** MESMO!

ACHO QUE O VENTO FOI MAIS FORTE DO QUE PENSEI, E NOS CARREGOU PARA ALGUM DESERTO!

E POR QUE ESSA ***CALA ALEGLE?***

JÁ IMAGINOU? SE ESTIVERMOS, MESMO, NUM DESERTO, NÃO HAVERÁ ÁGUA NUM RAIO DE QUILÔMETROS E QUILÔMETROS!

E VOCÊ JÁ SE ***LEMBLOU?*** ***TLÊS*** OU ***QUATLO*** DIAS SEM ÁGUA E... ***ELA*** UMA VEZ ***TLÊS PELSONAGENS*** DE ***HISTÓLIAS*** EM ***QUADLINHOS!***

GLUP!

CALMA! NÃO DEVEMOS ESTAR TÃO LONGE DE CASA! VEJA QUEM VEM AÍ!

OH! A MÔNICA... E A MAGALI! MAS... QUE ***LOUPAS!!***

OI, MENINOS!

COMO É QUE ELES SABEM NOSSOS NOMES?

O QUE HÁ, BIDU? ESTÁ ESTRANHANDO A MÔNICA?

POXA! LEGAL, VOCÊS *TELEM APALECIDO!* PENSEI QUE AQUELA VENTANIA NOS HAVIA *ATILADO* MUITO LONGE!

VENTANIA? LONGE DE ONDE?

ESSES MENINOS, SEMPRE COM UMAS HISTÓRIAS TÃO ABSURDAS!

EI! QUE *CALA* É ESSA? ESTÁ ESNOBANDO A GENTE, É?

SÓ POR CAUSA DA FANTASIA?

!

ESNOBANDO? NÃO! É QUE EU NUNCA O VI MAIS GORDO!

NÃO ESTOU FANTASIADA... E GOSTARIA QUE VOCÊ ME TRATASSE COM MAIS CORTESIA!

E A PROPÓSITO... QUE TAL TENTAR FALAR CORRETAMENTE?

DEVE SER UMA NOVA *BLINCADEILA* DA MÔNICA... MAS NÃO GOSTEI DO JEITO DELA DIZER TUDO ISSO!

NEM EU!

ESCUTE AQUI, MÔNICA! EU... EU... VOU TENTAR FALAR *DILEI... DILEI...* MELHOR!

MUITO BEM! MAS AGORA PRECISO IR!

EI, *ESPELE!* DIZ *PLA* GENTE COMO É QUE SE SAI DESTE *DESELTO!*

VOCÊ DEVE SABER!

VOCÊ ESTÁ BRINCANDO? NÃO HÁ MANEIRA DE SAIR DESTE DESERTO!

SIMPLESMENTE PORQUE **TUDO** É ESTE DESERTO, AGORA!

ESSAS DUAS ESTÃO FAZENDO *TELOLZINHO* COM A GENTE, CASCÃO!

VAMOS CONTINUAR NA JOGADA DELAS! VOCÊ CONHECE A MÔNICA, NÃO CONHECE?

ESTÁ BEM! SE NÃO HÁ UM MODO DE SAIR, *PLA* ONDE VOCÊS ESTÃO INDO?

AH! ESTAMOS À PROCURA DE UMA ÁRVORE DE NATAL!

PUXA! POR QUE NÃO DISSE LOGO? NÓS TAMBÉM ESTAMOS!

EU ATÉ ESTAVA *TLAZENDO* UMA ENXADINHA *PALA*...

VOCÊ SABE O QUE É UMA ENXADINHA?

NÃO!

NÃO ME VENHAM COM ESSA! COMO *PLE-TENDIAM COLTAR* SUAS *ALVOLES*? COM A MÃO?

AFINAL, DE QUE TERRA DE IGNORANTES VOCÊS VIERAM?

QUEM FALOU EM CORTAR ALGUMA ÁRVORE?

EU DISSE QUE ESTÁVAMOS À **PROCURA** DE UMA ÁRVORE DE NATAL! TODO ANO, EU... E TODAS AS PESSOAS, SAÍMOS, NESTA ÉPOCA, PARA **ESSA BUSCA!**

?

É POR ISSO QUE TRAZEMOS ESTE ADUBO E ESTA ÁGUA! É PARA...

ÁGUIA!

ESPERE AÍ! ESTA ÁGUA É PARA O CASO DE EU ENCONTRAR A ÁRVORE!

EU *MOLO* DE SEDE!

ORA... SE O PROBLEMA É SEDE, TOME ESTA PÍLULA! É H_2O CONCENTRADO!

!

!

!

GRANDE! **ÁGUA EM PÍLULAS!** COMO É QUE NÃO FUI AVISADO ANTES DESSA GRANDE DESCOBERTA?

GOZADO! A SEDE PASSOU, MESMO!

LÓGICO!

NESTE VERÃO, VISTA A CAMISA DA TURMA!

A cada dia que passa a turma da Mônica fica mais perto dos seus amiguinhos. Você precisa conhecer os novos lançamentos da SULFABRIL para o verão. Os desenhos são lindos; e as cores, nem se fala!

* © 1980 MAURICIO DE SOUSA PRODUÇÕES LTDA.

Você encontra as camisetas da SULFABRIL nas boas lojas e também na Lojinha da Mônica, lógico!

Lojinha da Mônica
RUA AUGUSTA, 1638

ESTOU COMEÇANDO A GOSTAR DESSA BRINCADEIRA!

SE *QUISELEM*, SEI DE UM LUGAR, *PELTO* DO *LIO*, ONDE TEM UMAS BOAS *ÁLVOLES!*

COITADINHO! ACHO QUE O SOL LHE FEZ MAL!

MAS É TÃO POÉTICO O QUE ELE FALA...

UM RIO... COM ÁRVORES NAS MARGENS...

OLHE... *OBLIGADO* PELA PILULA DE ÁGUA, MAS NÃO É POR CAUSA DISSO QUE VOU DEIXAR QUE FIQUEM ME GOZANDO!

MAS, MEU CARO... SE TODOS SABEM QUE HÁ ANOS NÃO SE VÊ UMA ÁRVORE...

...QUE A FALTA DE CUIDADO PARA COM ELAS, NOS SÉCULOS PASSADOS, PRATICAMENTE PROVOCOU A EXTINÇÃO DOS VEGETAIS!

!

!

SE NÃO FOSSEM OS NOVOS PROCESSOS DE APROVEITAMENTO DO OXIGÊNIO QUE HÁ NAS ROCHAS, NÃO ESTARÍAMOS AQUI!

AS FABRICANTES NATURAIS DE OXIGÊNIO, AS ÁRVORES, DEIXARAM DE EXISTIR HÁ TANTO TEMPO!

MAS, A CADA NATAL, A ESPERANÇA DE ENCONTRAR UMA ÁRVORE SE RENOVA!

DURANTE UNS TEMPOS, A AMAZÔNIA AGÜENTOU A PRODUÇÃO DO OXIGÊNIO... MAS ISSO FOI ANTES DA MODA PEGAR!

QUE MODA?

ESTÁ EM TODOS OS LIVROS... NÃO LEU?

A MODA DE LEVAREM UM PEDACINHO DE ÁRVORE, PARA CASA, COMO LEMBRANÇA!

E, DEPOIS DE ALGUMAS POUCAS DEZENAS DE ANOS, TODOS OS QUINHENTOS BILHÕES DE HABITANTES DO MUNDO TINHAM UM PEDAÇO DE ÁRVORE, SEM VIDA, EM CASA!

E MENOS OXIGÊNIO PARA RESPIRAR!

VOCÊS DISSERAM... QUINHENTOS BILHÕES?

BEM... SEM OXIGÊNIO, O NÚMERO DIMINUIU BASTANTE, DURANTE UNS SÉCULOS!

É! AGORA DEVEMOS ANDAR PELOS DUZENTOS BILHÕES...

...E TODOS, HOJE, PROCURANDO UMA ÁRVORE DE NATAL!

PUXA! É GENTE À BEÇA ATRÁS DE UMA ÁRVORE!

SÓ TEM QUE ACHAR!

TEMOS ESPERANÇA... MAS HÁ TANTOS SÉCULOS ESPERAMOS O GRANDE NATAL...

ELAS FALAM DE UM JEITO QUE ATÉ DÁ ARREPIOS! DÁ A IMPRESSÃO DE QUE É TUDO VERDADE, MESMO!

OLHEM! O ANIMALZINHO DE VOCÊS ESTÁ FUGINDO!

ACHO QUE NÃO! É UM ANIMAL PRIMITIVO... E PARECE ESTAR FAREJANDO ALGUMA COISA!

NÃO ESTRANHEM, NÃO! O ANIMAL PRIMITIVO ESTÁ À PROCURA DE UM POSTE...OU ÁRVORE!

NUNCA OUVI FALAR DE POSTE DE NATAL!

BEM! OS MOTIVOS DA *PLOCULA* DELE SÃO BEM *OUTLOS!* ELE... ELE...

ELE... ENCONTROU ALGUMA COISA!

AU, AU!

INCRÍVEL! ELE... FAREJOU UMA ÁRVORE! UMA ÁRVORE!

UF!

OH! OLHE SÓ O QUE ELE FEZ NA ÁRVORE!

DEIXE! AFINAL FOI ELE QUEM A ***DESCOBLIU!***

DEPRESSA! O ADUBO... E A ÁGUA!

!

!

NÃO SE PREOCUPE! HÁ ANOS QUE ESTOU SENDO PREPARADA PARA SABER COMO AGIR NESTE MOMENTO!

VOCÊ ESTÁ NOTANDO? ESTÃO **MESMO** CUIDANDO DA ***ÁLVOLE*** COMO SE FOSSE A ÚNICA DO MUNDO!

E TALVEZ SEJA MESMO A ÚNICA, HOJE! MAS NÃO SERÁ A ÚLTIMA!

COM ESTES CUIDADOS TODOS, ELA DARÁ FLORES... FRUTOS... SEMENTES... E NOVAS ÁRVORES SURGIRÃO! E O HOMEM, DESTA VEZ, SABERÁ CUIDAR DELAS!

ENTÃO... A SUA *ÁLVOLE* DE NATAL... É ISSO SÓ? NÃO VAI ENFEITÁ-LA? NEM LEVÁ-LA?

VOCÊS CUSTAM PARA ENTENDER AS COISAS, MESMO, NÃO?

ESTA ÁRVORE É O MELHOR PRESENTE DE NATAL QUE A HUMANIDADE PODERIA DESEJAR, NOS ÚLTIMOS SÉCULOS!

E TEMOS FÉ NESTA ARVOREZINHA DE NATAL!

VEJA COMO JÁ ESTÁ BONITINHA, COM DIVERSAS FOLHINHAS VERDES AQUI E ALI!

VOCÊ COMPREENDE? ESSA ÁRVORE É A VOLTA À VIDA... À NATUREZA! É, TALVEZ, UM NOVO CAMINHO QUE A HUMANIDADE PODERÁ SEGUIR!

AGORA FIQUEM AQUI! VOU AVISAR A CHEFIA DA REGIÃO!

DENTRO EM POUCO, AS MAIORES AUTORIDADES DO PLANETA ESTARÃO AQUI!

VAMOS DAR MAIS *COLOLIDO À BLINCADEI-LINHA* DELAS?

?

Ó ÁRVORE! Ó ÁRVORE! PINHEIRO DO NATAL...

VAMOS DAR UM JEITO DE CHEGAR LÁ EM CASA, PEGAR UNS VASOS COM PLANTAS E VOLTAR *PLA* CÁ!

QUANDO A MÔNICA VOLTAR *PLA* CONTINUAR ESSA *BLINCADEILA*, VAI *ENCONTLAR* UM MONTE DE *OUTLAS ÁLVOLES!*

GENIAL! QUEM SERÃO AS AUTORIDADES QUE ELA VAI TRAZER?

DEVEM SER O *FLANJINHA*, O ANJINHO... E ALGUM AMIGUINHO DELA!

MAS... COMO É QUE SE SAI DISTO AQUI?

EU... TENHO A *IMPLESSÃO* DE QUE A CIDADE É *PLA* LÁ!

XII... TAMPE OS OLHOS, CASCÃO!

LÁ VEM AQUELA *POEILADA*, DE NOVO!

É GOSTOSO, ESSE POZINHO NO ROSTO!

EU NÃO GOSTO! FICO COM MEUS CABELOS CHEIOS DE *ALEIA*... E A MAMÃE ME *OBLIGA* A LAVAR A CABEÇA!

PRONTO! PODE TIRAR AS MÃOS DOS OLHOS! PASSOU!

!

!

?

DESTA VEZ EU TENHO ***CELTEZA!*** NÃO ***TILEI*** OS PÉS DO CHÃO... E VOLTAMOS ***PALÁ*** O MESMO LUGAR ONDE ESTÁVAMOS!

ENTÃO...

VOCÊ ACHA QUE...

ADUBO

JÁ VIU QUE COISA MAIS GOZADA? PLENO NATAL E ELES CUIDANDO DAQUELA ARVOREZINHA...

...E DIZEM PRA TODO MUNDO QUE É A ÁRVORE DE NATAL DELES!

ESSES MENINOS!

FIM

Tenha um Feliz Natal com esta turma!

O Almanaque da Lulu e do Bolinha está sensacional!
Você não pode perder as mais incríveis e divertidas histórias de natal vividas pela Luluzinha, o Bolinha e toda a turma!

NÃO PERCA! EM TODAS AS BANCAS!

EDITORA ABRIL

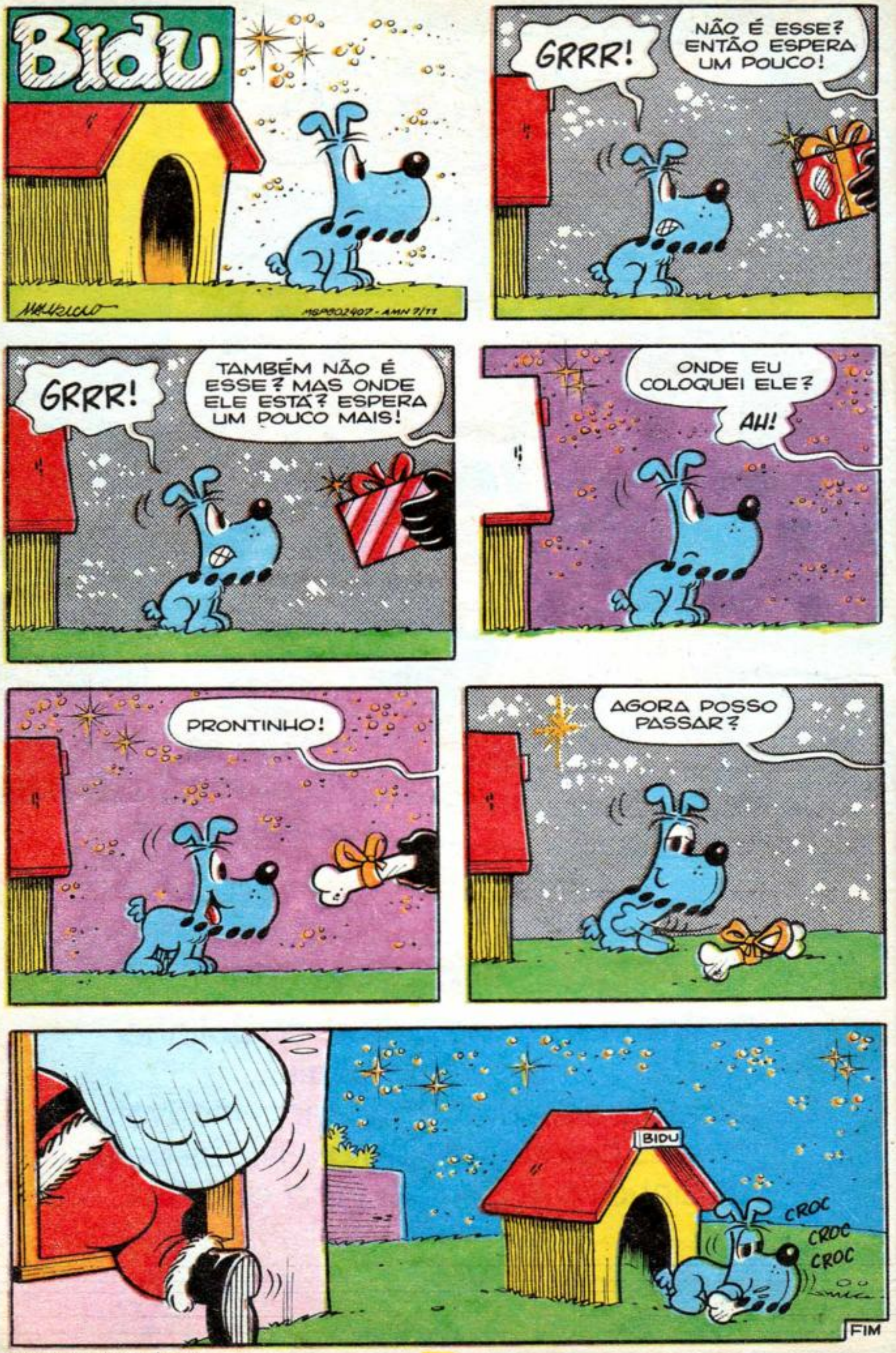
Bidu
MSP802407 - AMN 7/11
GRRR!
NÃO É ESSE? ENTÃO ESPERA UM POUCO!
GRRR!
TAMBÉM NÃO É ESSE? MAS ONDE ELE ESTÁ? ESPERA UM POUCO MAIS!
ONDE EU COLOQUEI ELE?
AH!
PRONTINHO!
AGORA POSSO PASSAR?
BIDU
CROC
CROC
CROC
FIM

MÔNICA

UM COMETA PARA O NATAL

MAURICIO

VOCÊ NÃO PODE DUVIDAR DE MIM ... NÃO ESTEVE LÁ PRA VER!

POIS NÃO *ACLEDITO*! E' *CONTLA* TUDO O QUE FOI DITO ATE' HOJE!

R-MN 44 - AMN 7/12

NUNCA SE DERAM E AGORA ESTÃO BRIGANDO?

E' O SEU AMIGUINHO AQUI, DUVIDANDO DAS MINHAS PALAVRAS!

PLIMEILO ANJINHO *MENTILOSO* QUE EU VI!

QUE MENTIRA FOI ESSA, ANJINHO?

NÃO FOI MENTIRA!

EU SO' ESTAVA FALANDO DAS COISAS QUE VI NO CEU NESTA ÚLTIMA VEZ!

E O QUE FOI QUE VOCÊ VIU POR LÁ?

BEM ... LÁ NAS NUVENS... ESTÁ CHEIO DE... DIABINHOS!

VOCÊ ESTÁ DIZENDO... QUE HÁ DIABINHOS... LÁ EM CIMA?

POIS É!

ELES COMEÇARAM A APARECER HÁ UM MÊS, MAIS OU MENOS... AGORA SÃO ALGUMAS CENTENAS!

O CEBOLINHA TEM RAZÃO EM DUVIDAR!

OS DIABINHOS CAÍRAM DE LÁ HÁ MUITO TEMPO!

É!

MAS AGORA ESTÃO VOLTANDO AOS MONTES! E NINGUÉM SABE POR QUÊ!

AH!

ISSO É SÉRIO, ANJINHO? NÃO É BRINCADEIRA?

NÓS, ANJOS, NÃO PODEMOS MENTIR!

É QUE VOCÊ É UM ANJINHO MEIO... HUMANO DEMAIS!

TSS, TSS! NÃO ESTOU GOSTANDO MUITO DISSO! NÃO SE PODE CONFIAR MUITO NESSES DIABINHOS!

ALÉM DISSO... O CÉU JÁ ANDA MUITO POLUÍDO PELA FUMAÇA, PELOS SATÉLITES... E MAIS ESSA, AGORA?

É UM PERIGO AQUELA GENTE AÍ POR CIMA... FAZENDO TUDO!

ESCUTA, ANJINHO... TUDO ISSO É *VELDADE*, MESMO?

DESDE A PRIMEIRA PALAVRA!

REALMENTE... NÃO É NADA AGRADÁVEL SABER QUE ESSA TURMA DIABÓLICA ESTÁ AÍ, SOBRE NOSSAS CABEÇAS!

AINDA QUANDO ELES ESTAVAM LÁ EMBAIXO, HAVIA MUITO CHÃO SEPARANDO!

O QUE SELÁ QUE ELES *QUELEM*?

SABE... NINGUÉM AINDA PERGUNTOU POR QUE ELES ESTÃO QUIETINHOS, SÓ COCHICHANDO EM GRUPO!

E NINGUÉM SE INTERESSA PELAS INTENÇÕES DESSA GENTINHA ESQUISITA?

COMO É QUE SE VAI LÁ EM CIMA? EU QUERO SABER O QUE ELES ESTÃO APRONTANDO!

MAS, MÔNICA... O ANJINHO PODE IR LÁ E *PEL-GUNTAR*...

AH! EU, NÃO! ELES SÃO MUITO MAL-ENCARADOS!

ALÉM DISSO, NÃO PEGA MUITO BEM UM ANJINHO ANDAR NUM PAPO COM DIABINHOS!

MUITO BEM, ANJINHO! VOCÊ VAI ME LEVAR LÁ PRA CIMA... OU TEREI QUE IR COM MEUS PRÓPRIOS MEIOS...

...ISTO É, OBRIGANDO-O A CARREGAR-ME ATÉ LÁ?

COMO É? VAI OU NÃO VAI ME LEVAR PARA CONVERSAR COM OS DIABINHOS?

EU... ACHO QUE POSSO DAR UM JEITO, SIM!

LÁ EM CIMA INVENTARAM, AGORA, UMAS ASAS MECÂNICAS, SABE? É PARA OS ANJOS MEIO IDOSOS!

EU PODERIA EMPRESTAR DUAS ASINHAS PRA VOCÊ... CONTANTO QUE AS DEVOLVA LOGO!

É PROIBIDO, SABE?

E PARA OS AMIGOS, NADA?

SÓ PARA A MÔNICA?

DESGLAÇA POUCA É BOBAGEM!

TÁ BEM! VOU BUSCAR... TRÊS PARES DE ASINHAS MECÂNICAS!

AH! TRAZ MAIS DUAS PEQUENININHAS! QUEREMOS LEVAR O BIDU, JUNTO!

AH! ATÉ UM CACHORRO, AGORA!

ELE DISSE QUE ERA PROIBIDO!

E SE ELE NÃO VOLTAR?

ELE QUE EXPERIMENTE!

VOU ATRÁS DELE, MONTADA NUMA BALA DE CANHÃO!

VEJAM! LÁ VEM ELE... E CALEGADO!

SAI DE BAIXO!

ESTOU COM MUITO PESO!

!

?

PUXA! QUE ASINHAS LEGAIS!

SERÁ QUE DÃO PARA VOAR?

LÓGICO! EU VÔO COM ASINHAS MENORES AINDA!

AJUDE A ABOTOAR AÍ ATRÁS, CEBOLA!

ESPELE UM POUCO! NÃO TENHO MUITA *PLÁTICA!*

ESTAS MENORES SÃO DO BIDU, NÃO?

VOU CHAMÁ-LO!

CALMA, BIDU! VAMOS DAR UM LINDO PASSEIO!

?

O CONTROLE DAS ASAS ESTÁ NESSA PLAQUINHA, AÍ NA FRENTE!

AQUI?

QUANTO MAIS VOCÊ APERTAR, MAIS AS ASAS BATERÃO!

!

ACHO QUE VOCÊ PRECISA CONTROLAR ESSE APERTÃO...

CLEDO!

ACHO QUE ELA VAI CONSEGUIR!

VENHA, BIDU! SUAS ASINHAS JÁ ESTÃO REGULADAS!

NÃO TENHA MEDO!

ISSO, MÔNICA!

PEGUEI O JEITO! PEGUEI O JEITO!

IIUPIII!

É UM DIA MARAVILHOSO PARA UM VÔO! NENHUMA NUVEM MOLHADA, NAS PROXIMIDADES!

MAS ENCONTRAREMOS ALGUMAS, LÁ EM CIMA!

OS DIABINHOS ESTÃO CIRCULANDO NO MEIO DE UMAS NUVENS MUITO ESQUISITAS!

MAU GOSTO... ESSE DE VOAR ENTRE NUVENS!

E QUANDO ENCONTRARMOS OS DIABINHOS?

VAMOS SIMPLESMENTE PERGUNTAR O QUE FAZEM LÁ EM CIMA?

ELES MENTIRIAM, COMO DIABOS! TEREMOS QUE FAZER UMA INVESTIGAÇÃO SECRETA!

OBA! É IGUAL ÀS ***HISTÓLIAS*** EM ***QUADLINHOS*** DE ***MISTELIO!***

VEJAM! ALI ESTÁ A PRIMEIRA DAS TAIS ***NUVENS ESQUISITAS!***

JÁ COMEÇAREMOS A VER OS TAIS DIABINHOS!

NÃO É MOLHADA?

NÃO! É UMA NÉVOA ESQUISITA... SUJA!

VOCÊ DIZ ISSO E O CASCÃO NÃO SAI MAIS DAQUI!

JÁ OUVI FALAR DE NUVENS DE POLUIÇÃO! ISTO AQUI DEVE SER ALGO PARECIDO!

E OS DIABINHOS DEVEM TER ALGO A VER COM ISTO!

ESTAS NUVENS APARECERAM LOGO APÓS ELES CHEGAREM!

O BIDU FAREJOU ALGUMA COISA, POR AÍ!

GRR...

MERGULHOU NAQUELA ZONA MAIS ESPESSA DA NUVEM!

VAMOS ATLÁS DELE, DEPLESSA!

VAMOS... QUE EU SEI O QUE IREMOS ENCONTRAR!

AU, AUU!

AHÁÁÁ! NOSSO PRIMEIRO DIABINHO!

SAI, BIDU!

GRRR...

VEJA, MÔNICA! NÃO É TÃO FEIO QUANTO PINTAM!

TIREM ESTA FERA DAQUI, POR FAVOR!

CHEGA, BIDU!

OBRIGADO! AGORA PRECISO IR PARA...

CHEGAMOS AO PONTO EM QUESTÃO!

VOCÊ PRECISA IR **AONDE?** E PARA FAZER O QUÊ?

EU... RECEBI ORDENS PARA NÃO FALAR NEM UMA PALAVRA COM ANJINHOS!

ENTÃO PODE SE ABRIR CONOSCO! NÃO SOMOS ANJOS... SOMOS CRIANÇAS, LÁ DE BAIXO!

BEM... O REGULAMENTO NÃO DIZ NADA SOBRE CRIANÇAS! O QUE VOCÊS QUEREM SABER?

QUELEMOS SABER O QUE VOCÊS ESTÃO FAZENDO, AQUI EM CIMA!

TODO MUNDO SABE QUE LUGAR DE DIABO É LÁ EMBAIXO!

POR QUE ESSA INVASÃO, AGORA?

SUJEITINHO ASQUEROSO!

FIORELLA LEVA A MÔNICA PARA FAZER BAGUNÇA NA SUA FESTA!

A toalha de papel - tecido da Fiorella já está à venda e tem motivos de festas, coloridos e animados, com a Mônica e toda a sua Turma.

A toalha da Mônica é de papel mas pode ser lavada uma porção de vezes.

Assim vocês podem fazer uma porção de festinhas com ela! Numa boa!

Também tem na Lojinha

Fiorella Prod. Texteis Ltda.
Rua Paracatu, 529 cj. 1
04302 - São Paulo - SP
F.: 577.9849/578.6477
Concessionária exclusiva da
Mauricio de Sousa Produções Ltda.

Lojinha da Mônica
RUA AUGUSTA, 1638

© 1990 MAURICIO DE SOUSA PRODUÇÕES LTDA

PRECISAMOS TRAZER NUVENS E NUVENS DE POLUIÇÃO, LÁ DA TERRA, PRA DESPEJAR AQUI EM CIMA!

!

!

PUXA VIDA! ESSA É UMA IDÉIA BEM POLUÍDA!

ORA, ORA! ENTÃO É ISSO?

TODOS OS DIABINHOS CAPAZES FORAM CONVOCADOS PARA ISSO!

VAMOS LÁ EMBAIXO COM UM ***APARELHOZINHO INFERNAL*** QUE PODE ***ENGOLIR*** ATÉ CEM METROS CÚBICOS DE AR POLUÍDO, POR VEZ!

DAÍ SUBIMOS COM A POLUIÇÃO CONCENTRADA, PARA ARMAZENÁ-LA POR AQUI!

PUXA! MAS ISSO É GENIAL!

É UMA ÓTIMA AÇÃO, A QUE VOCÊS ESTÃO ***PLATICANDO!***

!

VOCÊ ACHA, E'?

ENTÃO HÁ QUALQUER COISA ERRADA NISSO TUDO!

ERRADO É VIREM EMPORCALHAR O CÉU DOS ANJOS!

ENTENDE? ESTOU ESTRANHANDO VOCÊS ACHAREM QUE ISTO É UMA BOA AÇÃO!

NOSSO PRIMEIRO E ÚNICO MANDAMENTO É... *NUNCA PRATIQUES UMA BOA AÇÃO!*

O QUE VOCÊ ACHA?

HÁ QUALQUER COISA MALCHEIROSA NESTA HISTÓRIA!

QUE CARA DESCONFIADA É ESSA? NÃO GOSTOU DELES TRAZEREM A POLUIÇÃO PRA CÁ?

NÃO É ISSO!

HÁ QUALQUER COISA QUE ELE DISSE QUE ME... JÁ SEI!

ELE FALOU QUE ESTÁ ARMAZENANDO A POLUIÇÃO POR AQUI, NÃO?

FOI!

POIS PERGUNTE-LHE ONDE É QUE ELES ESTÃO GUARDANDO ESSAS GARRAFINHAS CHEIAS DE POLUIÇÃO CONCENTRADA!

OLHE SÓ QUE LEGAL PRA EU USAR LÁ EM CASA, MÔNICA! POLUIÇÃO EM AEROSOL!

DEVOLVA ISSO, CASCÃO! TENHO UMAS PERGUNTAS A FAZER PRA ELE!

ONDE É O DEPÓSITO? É PERTO DAQUI! IA INDO PARA LÁ, QUANDO A FERA ME ATACOU!

PODE LEVAR-NOS ATÉ LÁ?

GRR!

NÃO HÁ NADA AQUI NO MANUAL DO DIABINHO, QUE ME PROÍBA DE LEVAR CRIANÇAS LÁ!

ENTÃO...

MAS AQUILO ALI É MUITO PARECIDO COM UM ANJINHO! NÃO PODE VIR!

TÁ BEM!

MAS ISTO AQUI ESTÁ MUITO POLUÍDO!

VOCÊS ESTÃO ARMAZENANDO AS GARRAFINHAS... ABERTAS?

OH, NÃO!

OS CHEFES SOLTAM UM POUCO DE FULIGEM, PARA QUE OS ANJOS NÃO DESCUBRAM NOSSO DEPÓSITO...

...E NOSSO PLANO PARA ESTE NATAL!

?

?

PRIMEIRO VOCÊS NOS LIVRAM DA POLUIÇÃO...

AGORA TÊM ATÉ PLANO PARA O NATAL?

É A PRIMEIRA VEZ QUE EU OUÇO FALAR DE DIABINHOS FESTEJAREM O NATAL!

OS TEMPOS ESTÃO MUDADOS, MESMO!

FESTEJARMOS O NATAL? OH, NÃO! VAMOS É IMPEDIR A FESTANÇA QUE OS ANJOS PLANEJARAM PARA ESTE ANO!

!

?

ELES BOLARAM UMA ÁRVORE DE NATAL ASTRONÔMICA, SABEM?

PARA ALEGRAR O POVO LÁ DE BAIXO!

!

LANÇARAM UM COMETA LINDO, LINDO, PARA PENDURAREM NO CÉU, NA NOITE DE NATAL!

!

?

IA SER UM ESPETÁCULO CELESTIAL, FANTÁSTICO!

IA?

IA, SIM! PORQUE, NA VÉSPERA DO NATAL, VAMOS DESTAMPAR TODAS ESSAS GARRAFINHAS E POLUIR O CÉU!

!

O COMETA ESTARÁ AÍ, MAS O MUNDO MERGULHARÁ NUMA NUVEM CINZENTA DE POLUIÇÃO...

TODOS TOSSINDO... OLHOS ARDENDO... E... ADEUS, FESTEJOS, ADEUS, COMETA DE NATAL!

ORA...

CALMA!

PRECISO DESCER PARA ENCHER MAIS UMAS GARRAFINHAS COM POLUIÇÃO!

DEIXE QUE ELE SE VÁ!

TENHO UMA IDÉIA ***PALA ESTLAGAR*** OS PLANOS DELES, MAS ***PLECISO*** DE MUITOS ANJOS...

TEMOS QUE **TLAZER** OS ANJOS ATÉ AQUI **PALA** QUE MEU PLANO DÊ **CELTO**!

SÓ SE HOUVESSE UMA SAÍDA PELOS FUNDOS DESTE DEPÓSITO... MAS AS NUVENS... SÃO TÃO ESPESSAS!

NUNCA ENCONTRARÍAMOS O CAMINHO DE VOLTA PARA TRAZERMOS OS ANJOS!

ESQUECEU-SE DO BIDU?

ESTA NÉVOA É TÃO DENSA QUE EU ACHO QUE O BIDU **PODELA** GUIAR **PALA** SAIR E VOLTAR COM OS ANJOS!

SE ELE CONSEGUIR, SERÁ SENSACIONAL!

VAMOS, BIDU! UMA SAÍDA PELOS FUNDOS...

E POUCO DEPOIS...

AHÁ! CONSEGUIMOS... E NO LUGAR EM QUE ESTÁVAMOS ANTES!

AH! VOCÊS VOLTARAM?

JÁ ESTAVA MEIO ASSUSTADO!

O QUE DESCOBRIRAM?

...E QUEREM SIMPLESMENTE APAGAR O COMETA QUE VOCÊS PREPARARAM PARA O NATAL!

AQUELES... AQUELES...

CALMA! TENHO UM PLANO QUE, SE DER **CELTO**, **FALÁ** O FEITIÇO **VILAR CONTLA** O **FEITICEILO**!

ALGUNS DIAS DEPOIS...

VOCÊ ACHA QUE ELES VÃO CONSEGUIR, CEBOLINHA?

DEPOIS QUE O BIDU LEVOU-OS ATÉ O DEPÓSITO, ***DILEITINHO***, É SÓ SEGUIR O PLANO!

FOI GENIAL A SUA IDÉIA PARA OS ANJOS IREM TROCANDO, SECRETAMENTE, AS GARRAFINHAS POR OUTRAS!

E ***OUTLAS*** CHEIAS DE ***PULPULINA***, TALCO, ***FALINHA*** DE ***TLIGO***, ***ESTLELINHAS*** DE SÃO JOÃO!

IMAGINOU QUANDO OS DIABINHOS FOREM SOLTAR TUDO?

VAI SER DIVERTIDO!

O COMETA ***FICALÁ*** MUITO MAIS BONITO. ***BLILHANTE***... COMO NUNCA HOUVE IGUAL!

SERÁ O NATAL MAIS BRILHANTE... DESDE AQUELE OUTRO...

QUE ***OUTLO***?

AQUELE, DE HÁ 1980 ANOS ATRÁS!

JÁ ANOITECEU DE TODO! SERÁ QUE O COMETA COMEÇARÁ A APARECER HOJE?

SE NOSSOS AMIGOS ***CONSEGUILAM*** FAZER AS ***TLOCAS***...

PARECE QUE... LÁ NAQUELE PONTO DO CÉU... UMA ESTRELA ESTÁ CRESCENDO... CRESCENDO...

OLHEM PARA O CÉU NESTE NATAL! SE VIREM UM BELO COMETA OU ESTRELA CADENTE, TUDO ESTARÁ BEM... NO CÉU E NA TERRA!

FIM

http://tehmarx.blogspot.com/

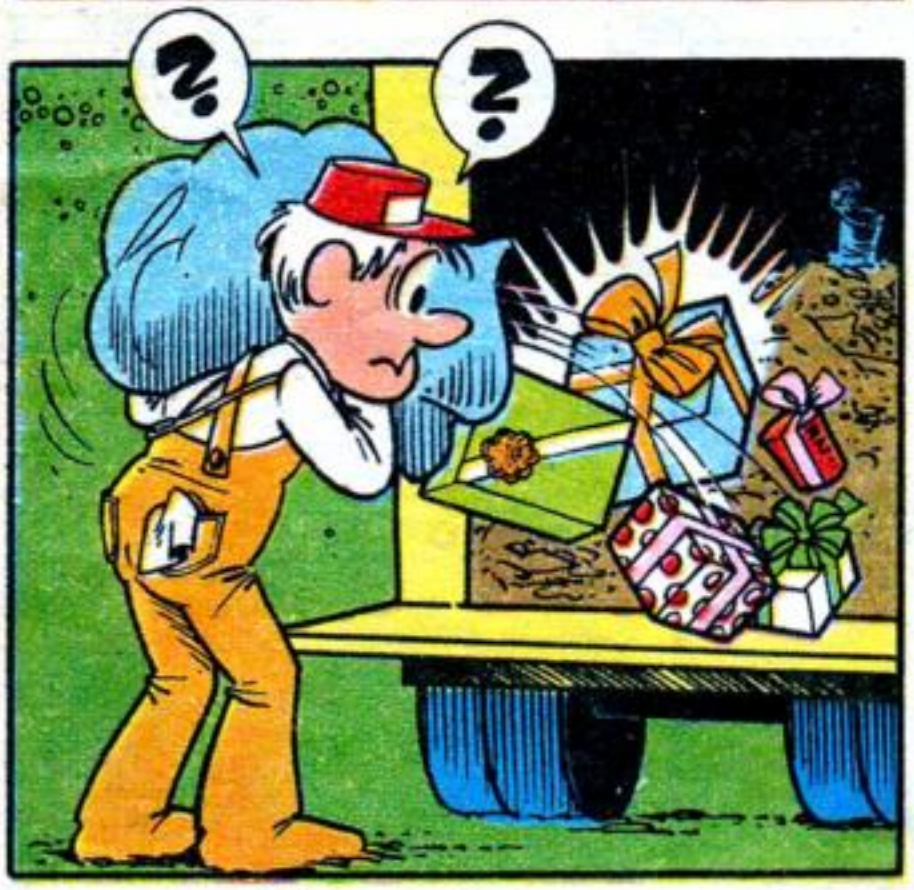

Editora Abril

Editor e Diretor: VICTOR CIVITA

Diretores: Edgard de Silvio Faria, Richard Civita, Roberto Civita

Diretor da Divisão de Publicações Infanto-Juvenis: Ike Zarmati

mônica
ALMANAQUE de NATAL

Diretor Editorial: Waldyr Igayara de Souza
Diretor de Redação: Eduardo Octaviano

REDAÇÃO
Coordenador: Dorival Vitor Lopes
Assistentes de Redação: Mona C. Cury, Sérgio Martins. *Revisora:* Solange Mary Lemes. *Preparadores de Texto:* Nilton Naoto Okamoto, Sandra A. Teixeira. *Coordenador de Produção:* José Roberto dos Santos. *Auxiliar de Produção:* Décio Trujilo Jr. *Chefe de Arte:* Adão A. Souto Veiga. *Assistentes de Arte:* Jaime Podavin, João A. B. Cavalcante, Rudinei Campello Acosta, Suguru Kohayakawa. *Auxiliares de Arte:* Cleusa M. Campello Acosta, Elisabeth P. Donati, Fernando Celso Garcia, Flora Schuch, Hélio R. Mendes da Silva, João Anselmo N. Menezes, Rita de Cássia de Carvalho, Vaniria Valéria O. Nejelschi. *Ilustradores:* Dirceu Benites Martins, Nelson Gonçalves. *Diagramador:* Edison Gasparim. *Letrista:* José Luiz Torres Pinto. *Tradutores:* Helcio de Carvalho, João Paulo Lian B. Martins. *Colaborador:* Gilberto Tetsuaki Yafuso.

CENTRO DE CRIAÇÃO
Estúdio de Capas: **Diretor de Arte**: Izomar Camargo Guilherme. *Desenhistas:* Carlos Avalone Rocha, João Xavier de Campos, José Roberto Gregório, Napoleão Figueiredo, Paulo Renato C. Noely. *Assistente de Arte:* So Hi Kim Garcia. *Auxiliar de Arte:* Hideraldo Montenegro.
Estúdio de Quadrinhos: **Coordenadores**: Júlio de Andrade Filho (texto) e Primaggio Mantovi (arte). *Chefes de Arte:* Luiz Podavin, Moacir Rodrigues Soares. *Argumentistas:* Gerson Luiz B. Teixeira, Ivan S. Saidenberg, Paulo P. Lima. *Ilustradores:* Acácio Ramos, Euclides K. Miyaura, Roberto O. Fukue. *Assistentes de Arte:* Luiz Carlos Natalino Ribeiro, Marcelo Barreto de Lacerda. *Auxiliares de Arte:* Átila O. de Carvalho, Ernesto Yoshimi Miyaura, Hélio Ricardo Macedo Brito, Marcos Marcelino da Silva, Selma Maria Bertolino. *Colaboradores:* Renato Canini (texto), Irineu S. Rodrigues, Verci R. de Melio (desenho).
Estúdio de Novos Produtos: **Diretor de Arte**: Jorge Kato. *Chefes de Arte:* Paulo G. Tenente, Aditson Fernandes. *Redator:* Wagner Augusto. *Coordenador de Produção:* Luiz Carlos de Castro. *Desenhistas:* Antonio Carlos Jorge, Michio Yamashita, Paulo Edson de Moura. *Auxiliares de Arte:* Audie Carrara, Rita de Cássia S. Finotti, João Paulo Ellis Karmann.

Arquivo Editorial: *Supervisora:* Elena Lovisolo

DEPARTAMENTO COMERCIAL
Diretor Comercial: Nivaldo Montingelli Jr.
Gerente de Produto: Ramón Vilutis

PUBLICIDADE
Gerente: Antonio Sérgio A. Oliveira
Representantes: Esther Tessier Seabra, Gilmar P. Caldeira, Rubens de Camargo Penteado. *Coordenadoras de Publicidade:* Edna Konkowski Burigo, Maria Conceição Delfino.

Gerente Administrativo: Alfredo P. Salvador

Diretor Responsável: S. Fukumoto

ALMANAQUE DA MÔNICA N.º 7 - "*NATAL DA MÔNICA*" é uma edição especial da *Mônica n.º 127 (Novembro de 1980)*. Publicação da EDITORA ABRIL LTDA. Redação: r. Bela Cintra 299, fone (011)257-0999, São Paulo. Administração: Rua do Curtume, 738, fone (011)864 9888, São Paulo, Caixa Postal 2372, Telex: (011)22094, End. teleg.: EDITABRIL - São Paulo. Preço do exemplar avulso: o constante na capa. Ninguém está credenciado a angariar assinaturas. Se for procurado por alguém, denuncie-o às autoridades locais. NÚMEROS ATRASADOS: mantemos em estoque as seis últimas edições desta publicação, que, *ao preço da última edição lançada*, poderão ser compradas das seguintes formas: PESSOALMENTE: através de seu jornaleiro ou dirigindo-se ao Distribuidor Abril local, cujo endereço poderá ser facilmente conseguido junto a qualquer jornaleiro de sua cidade. Em *São Paulo* os endereços são: Av. Industrial, 117 - Santo André; R. Humaitá, 569 - Bela Vista; R. Diapoque, 91 99 - Brás; R. Conselheiro Nebias, 662 - Campos Elíseos; R. Clodomiro Amazonas, 896 - Itaim-Bibi; R. João Pereira, 197 - Lapa; R. Antônio de Barros, 841 - Penha; Av. Tiradentes, 1391 - Ponte Pequena; R. Domingos de Morais, 1851 - Vila Mariana. E no *Rio de Janeiro*: R. Sacadura Cabral, 141 - Centro. POR CARTA: poderão ser solicitados números atrasados também por carta, que deve ser enviada para: ABRIL S.A. CULTURAL E INDUSTRIAL. Números Atrasados - Distribuidora, Caixa Postal 60171, São Paulo - SP. Não envie pagamento antecipado. O atendimento será feito pelo Reembolso Postal, e o pagamento, incluindo-se as despesas postais, deverá ser efetuado ao retirar a encomenda na Agência do Correio. NO EXTERIOR: Paraguai: Distribuidora de Revistas Avance, Oliva 677 c. O'Leary - Assunção; em Portugal: Electrolibor Lda., R. Prof. Reinaldo dos Santos, lote 1488, Benfica, Apartado 4004 (Lisboa). Impressa e distribuída com exclusividade no país pela ABRIL S.A. Cultural e Industrial, Av. Otaviano A. de Lima, 4400, São Paulo.

© 1980 Mauricio de Sousa Produções Ltda. Todos os direitos reservados. Registrada na D.C.D.P. do D. Polícia Federal sob n.º 042-P-269-73.

PACOTÃO DA ALEGRIA ATMA

ÔI CRIANÇADA!
QUERO VER TODO MUNDO
BRINCANDO

Frutinhas

Legumes

Supermercado

Feirinha

ATMA é ótima

CHEGOU BUGGY-HUGGY. O TRICICLO

PARA VOCÊ VIVER AS AVENTURAS

Buggy-Huggy é o único triciclo que tem as rodas traseiras livres. Por isso que ele faz as manobras mais emocionantes que existem.

Buggy-Huggy é ágil, gostoso de dirigir e muito seguro: você pode dar quantos rodopios quiser. Pegue no volante de um Buggy-Huggy e saia por aí, fazendo manobras e derrapagens de um verdadeiro campeão.

Buggy-Huggy da Estrela. O triciclo para você viver as aventuras de um piloto de provas.

ESTRELA

DE UM PILOTO DE PROVAS.